

LAPORAN AKHIR INDIVIDU
Pengenalan Lapangan Persekolahan II
SEMESTER GENAP TAHUN AKADEMIK 2023/2024
DI UPTD SDN PESANGGRAHAN 1 KWANYAR



Disusun Oleh:

Silmiatin Nisak

2048811041

PROGRAM STUDI PENDIDIKAN GURU SEKOLAH DASAR

(STKIP) PGRI BANGKALAN

TAHUN 2023

LEMBAR PENGESAHAN

Laporan Pelaksanaan Pengenalan Persekolahan II Oleh:

Nama : Silmiatin Nisak
NIM : 2048811041
Program Studi : Pendidikan Guru Sekolah Dasar

Telah diperiksa dan disetujui pada tanggal 21 Agustus s/d 16 September 2023

Dosen Pembimbing Laporan
STKIP PGRI Bangkalan



Rendra Sakbana Kusuma, M.Pd
NIDN. 0712058403

Guru Pamong
UPTD SDN Pesanggrahan 1 Kwanyar



Halimatus Sakdiyah, S.Pd
NIP. 19710101 199304 2 001

Mengetahui,

Kepala UPTD SDN Pesanggrahan 1 Kwanyar



Soleh Toha, S.Pd

NIP. 19650113 198703 1 007

KATA PENGANTAR

Puji syukur kehadiran Tuhan Yang Maha Esa karena berkat dan rahmat-Nya, tugas mata kuliah Pengenalan Lapangan Persekolahan (PLP) II dikerjakan dengan baik dan tepat waktu. Laporan ini merupakan tugas kelompok yang wajib dilalui sesuai jadwal dengan Kurikulum Program Studi PGSD dan Pendidikan Olahraga STKIP PGRI Bangkalan. Dalam penyusunan laporan, kami mendapatkan dukungan dari banyak pihak. Oleh karena itu dukungannya, kami mengucapkan terima kasih kepada:

1. Allah SWT atas segala rahmat dan karunia-Nya sehingga penulis dapat menyelesaikan makalah ini dengan tepat waktu.
2. Kedua orang tua yang telah membantu memberi dukungan dan segala upaya agar makalah ini dapat terselesaikan dengan baik.
3. Bapak Fajar Hidayatullah, M.Pd selaku ketua STKIP PGRI Bangkalan.
4. Ibu Ana Yuliati, M.Pd selaku Ka. Unit PPL.
5. Ibu Ika Lis Mariatun, M.Pd selaku koordinator lapangan PLP 2.
6. Ibu Anindita Trinura N, M.Pd selaku dosen pembimbing lapangan PLP 2.
7. Bapak Soleh Toha, S.Pd selaku kepala sekolah UPTD SDN Pesanggrahan 1 Kwanyar.
8. Bapak Budi Ismanto, S.Pd selaku guru kelas 6 di UPTD SDN Pesanggrahan 1 Kwanyar.
9. Ibu Hoiriyah, S.Pd selaku guru kelas IB di UPTD SDN Pesanggrahan 1 Kwanyar.
10. Bapak Mohammad Yasir, S.Pd selaku guru kelas III A di UPTD SDN Pesanggrahan 1 Kwanyar.
11. Ibu Halimatus Sakdiyah, S.Pd selaku guru pamong kelas V IV di UPTD SDN Pesanggrahan 1 Kwanyar.
12. Dan teman-teman mahasiswa program studi pendidikan guru sekolah dasar yang telah bekerjasama dalam program PLP II ini.

Akhir kata, kami menyadari bahwa tugas laporan ini masih sangat jauh dari ketidak sempurnaan. Oleh karena itu, kami selalu terbuka akan kritik dan

saran dari pembaca yang dapat membantu membuat laporan ini dengan lebih baik.
Atas perhatiannya kami sampaikan terima kasih.

Bangkalan, 22 Agustus 2023

Silmiatin Nisak

DAFTAR ISI

HALAMAN SAMPUL	i
LEMBAR PENGESAHAN	
.....	Err
or! Bookmark not defined.	
KATA PENGANTAR	ii
DAFTAR ISI.....	iv
DAFTAR GAMBAR	v
DAFTAR TABEL	vi
BAB I PENDAHULUAN.....	1
A. Latar Belakang PLP II.....	1
B. Tujuan PLP II	5
C. Manfaat Pelaksanaan PLP II	6
BAB II	8
A. Persiapan Pelaksanaa Program	8
a. Pembelajaran Microteaching	8
b. Pembekalan PLP II	9
c. Kalender Pendidikan.....	10
d. Rencana Pekan Aktif.....	11
e. Program Tahunan.....	12
f. Program Semester	12
g. Silabus.....	12
h. Rencana Pelaksanaan Pembelajaran (RPP)	13
B. Pelaksanaan Program	13
a. Persiapan Sebelum Mengajar	13
b. Pembuatan RPP dan Modul.....	14

c. Praktik Mengajar	14
d. Umpan Balik Dari Guru Pamong	17
C. Hasil Pelaksanaan Program	18
a. Faktor Pendukung	18
b. Faktor Penghambat	18
c. Upaya Mengatasi (Faktor Penghambatan)	19
BAB III	21
A. Kesimpulan	20
B. Saran	21
DAFTAR PUSTAKA	24
LAMPIRAN-LAMPIRAN	25
DOKUMENTASI	51

DAFTAR GAMBAR

Gambar 1.1 Gambar Denah UPTD SDN Pesanggrahan 1 Bangkalan..... 1

DAFTAR TABEL

Tabel 1.1 Tabel Kondisi Fisik UPTD SDN Pesanggrahan 1 Kwanyar	2
Tabel 1.2 Tabel jadwal persiapan dan pelaksanaan PLP I.....	3

BAB I

PENDAHULUAN

A. Latar Belakang PLP II

Mahasiswa STKIP PGRI Bangkalan yang mempunyai misi pencapaian menjadi perguruan tinggi unggul dalam membangun karakter tenaga pendidik yang cerdas, beretika, relegius, inovatif, amanah (CERIA) Tahun 2005. Program pengenalan lapangan persekolahan II (PLP II) merupakan salah satu program mata kuliah wajib yang harus ditempuh oleh mahasiswa semester 6. Dengan terselenggaranya program PLP I ini, mahasiswa akan siap menjadi pendidik pemula yang profesional. Yang dimana diselenggarakan di UPTD SDN PESANGGRAHAN 1 Kwanyar. Mahasiswa program studi pendidikan Pendidikan Guru Sekolah Dasar (PGSD) dan program studi pendidikan olahraga yang akan menyelesaikan tugas akhir dari mata kuliah PLP II pada tanggal 21 Agustus s/d 16 September 2023.

UPTD SDN PESANGGRAHAN 1 Kwanyar, didirikan pada tahun 1914, yang terletak di JL. RAYA PESANGGRAHAN No. 1 daerah pesanggrahan kwanyar sekolah ini termasuk sekolah SD tertua di kecamatan kwanyar, kabupaten bangkalan, jumlah guru yang ada di UPTD SDN PESANGGRAHAN 1 yaitu 13 orang guru diantaranya ada 7 PNS termasuk kepala sekolah dan NON PNS 6 orang dan semua bersertifikat pendidik. Rata - rata setiap tahunnya siswa yang mendaftar harus memenuhi syarat yang sudah dicantumkan seperti ijazah TK, AKTA, KK dan foto copy KTP orang tua. UPTD SDN PESANGGRAHAN 1 Kwanyar ini menganut 2 kurikulum yaitu kurikulum 2013 dan kurikulum merdeka, dimana kelas 1 dan 4 menggunakan kurikulum merdeka. Sedangkan, kelas 2, 3, 5 dan 6 menggunakan kurikulum 2013. Di sekolah ini juga terdapat ekstrakurikuler wajib seperti pramuka dan bulu tangkis yang diadakan setiap minggunya.

UPTD SDN PESANGGRAHAN 1 Kwanyar adalah sebuah institusi Pendidikan sekolah dasar negeri yang tidak terlalu jauh dari jalan raya, sehingga mudah dijangkau oleh alat transportasi. Suasana sekolah cukup kondusif, mengingat sekolah ini berada dalam lingkungan tempat tinggal penduduk. Fasilitas sekolah dan ruang yang dibutuhkan sudah cukup memenuhi, sekolah yang terjaga dan indah. Lingkungan sekolah sudah bersih, Jumlah ruangan untuk pembelajaran dan ruangan pendukung terbilang lengkap, seperti ruang kelas, ruang UKS, ruang perpustakaan, kantin, mushola, dan lain-lain. Lihat tabel di bawah untuk keterangan yang lebih lengkap.

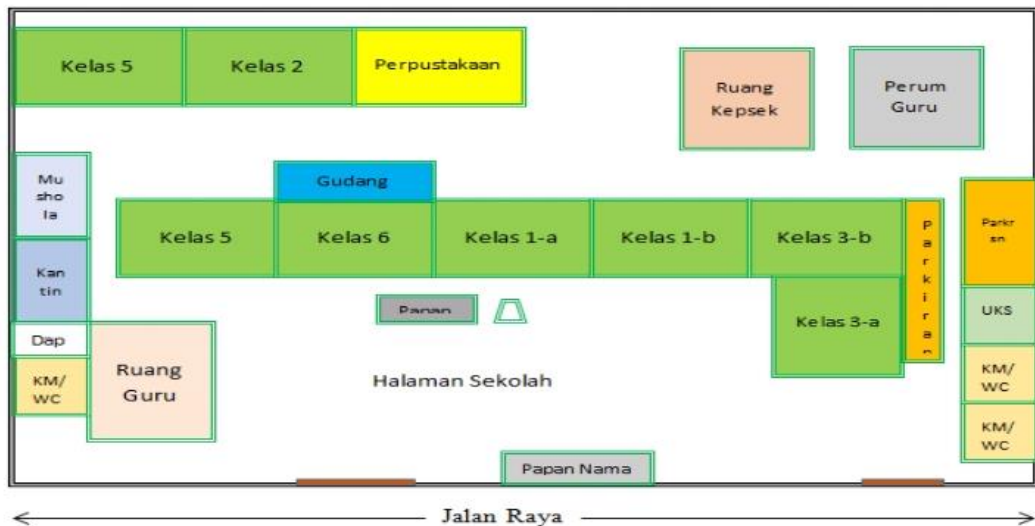

Gambar 1.1 Gambar Denah UPTD SDN Pesangrahan 1 Kwanyar

No.	Jenis Ruangan	Jumlah	Fasilitas/Sarana	Kondisi
1.	Ruang kelas	8	Meja, kursi, lemari, papan tulis, dan jam dinding.	Baik
2.	Ruang guru	1	Meja, kursi, lemari, buku, kipas angin, dan etalase piala.	Baik
3.	Perpustakaan	1	Rak buku, buku, tempat majalah, kursi, karpet, dan meja baca	Baik
4.	Gudang	1	Alat-alat olahraga dan penyimpanan barang	Baik
5.	Musholla	1	lemari, alat sholat, dan karpet sajadah.	Baik

6.	Ruang UKS	1	Meja, kursi, kotak P3K, lemari, obat-obatan,, peralatan kesehatan.	Baik
7.	Ruang koperasi	1	Meja, kursi, lemari	Baik
8.	Kamar mandi/WC guru /kepala sekolah	1	Bak mandi, gayung, sabun dan lain-lain.	Baik
9.	Kamar mandi/WC siswa	2	Bak mandi, gayung, sabun dan lain-lain.	Baik
10.	Tempat parkir guru	1	Atap.	Baik
11.	Tempat parkir siswa	1	Atap.	Baik
12.	Taman sekolah		Pot, dan aneka macam bunga	Baik

Tabel 1.1 Tabel Kondisi Fisik UPTD SDN Pesanggrahan 1 Kwanyar.

Mahasiswa program studi pendidikan guru sekolah dasar adalah program studi ini mempunyai visi menjadi program studi yang unggul dalam menghasilkan calon guru SD yang beretika dan mempunyai nilai nilai moral, menguasai sains dan teknologi serta mengembangkan inovasi Pendidikan. Mahasiswa program studi pendidikan guru sekolah dasar merupakan calon guru kelas dari tingkat SD/MI. Di UPTD SDN Pesanggrahan 1 Kwanyar ini mahasiswa program studi pendidikan guru sekolah dasar mengajar secara langsung didalam kelas untuk mendapatkan pengalaman dan mengetahui karakter siswa dan siswi dari kelas 1 sampai 6. Oleh karena itu, mahasiswa memberikan materi yang sudah di konsultasikan dari guru pamong sehingga dapat menyesuaikan dari media atau alat bantu dalam proses pembelajaran

Kegiatan Pengenalan Lapangan Persekolahan (PLP II) dilakukan setelah mahasiswa menempuh Pengenalan Lapangan Persekolahan (PLP I) yang mencakup kegiatan observasi dan assesmen untuk menemukan permasalahan dan merancang program yang akan diberikan, sehingga Pengenalan Lapangan Persekolahan (PLP II) merupakan kelanjutan dan penerapan dari Pengenalan Lapangan Persekolahan (PLP I) Diharapkan setelah dilakukan PLP I mahasiswa memiliki persiapan yang baik serta maksimal yang akan diterapkan pada PLP II dalam hal ini praktek kegiatan

belajar-mengajar, sehingga praktek belajar mengajar dapat terlaksana dengan baik.

Menanggapi program PLP tersebut, saya sebagai mahasiswa Sekolah Tinggi Keguruan dan Ilmu Pendidikan telah dibekali pada mata kuliah program pengalaman lapangan oleh: pengetahuan tentang perancangan, implementasi, dan evaluasi pembelajaran mendidik yang dikemas dalam microteaching dan simulasi, yang pada akhirnya melaksanakan ajar nyata ke sekolah yang ditunjuk sebagai tempat untuk mengimplementasikan dan mengaplikasikan pengetahuan teori dan praktik yang diperoleh mahasiswa di kampus dengan tujuan agar mahasiswa memiliki kompetensi kependidikan.

Keterampilan yang diajarkan dan dituntut untuk dimiliki dalam pelaksanaan mata kuliah ini adalah berupa ketrampilan-ketrampilan yang berhubungan dengan persiapan menjadi seorang calon guru atau pendidik. Kuliah microteaching ini dilaksanakan selama satu semester dengan harapan dengan diawali dengan kegiatan ini maka saat pelaksanaan PLP II yang sebenarnya di sekolah tidak lagi mengalami kecanggungan atau ketidaksiapan dalam proses belajar mengajar.

Program ini dilaksanakan dengan dimasukkan dalam mata kuliah yang wajib tempuh bagi mahasiswa yang akan mengambil PPL pada semester berikutnya. Persyaratan yang diperlukan untuk mengikuti mata kuliah ini adalah mahasiswa yang telah lulus dalam kuliah microteaching dengan nilai minimal B. Dalam pelaksanaan perkuliahan, mahasiswa diberikan materi tentang bagaimana mengajar yang baik dengan disertai praktik untuk mengajar dengan peserta yang diajar adalah teman sekelompok atau peer teaching. Di dalam perkuliahan mahasiswa secara tidak langsung diajarkan menjadi calon guru baik untuk membuat RPP (rencana pelaksanaan pembelajaran), membuat materi ajar dan membuat evaluasi pembelajaran, dengan demikian mahasiswa dapat secara langsung belajar menjadi seorang guru yang professional di bidangnya

Dalam program pengalaman lapangan ini, kami ditempatkan di UPTD SDN Pesanggrahan 1 Kwanyar. Untuk menjadi seorang guru yang

baik juga harus mencontohkan kepada peserta didik yang baik juga. Oleh karena itu, menjadi seorang guru tidaklah mudah banyak hal yang perlu dikuasai dari mental, program, penguasaan kelas dan materi yang akan diajarkan kepada peserta didik. Dengan ini kami mempraktikkan dengan sesuai kemampuan setiap program studi yang ditempuh sebagai bekal kedepannya untuk menjadi seorang pendidik yang profesional. Sehingga dapat mengembangkan dalam meningkatkan pembelajaran untuk peserta didik. Maka dari itu, kami melaksanakan tugas ini dengan bersungguh-sungguh dalam pencapaian yang telah di kami dapatkan dari UPTD SDN Pesanggrahan 1 Kwanyar.

B. Tujuan PLP II

Secara umum dari PLP II agar mahasiswa dapat berlatih di sekolah mitra yang sesuai dengan pembelajaran dan manajemen sekolah mitra. Melalui kegiatan ini diharapkan mahasiswa memiliki 4 kompetensi yaitu kompetensi profesional, kompetensi pedagogic, kompetensi kepribadian, dan kompetensi sosial.

a. Tujuan umum

Tujuan umum dalam PLP II ini agar tetap menjalin hubungan yang baik antara STKIP PGRI Bangkalan dengan UPTD SDN Pesanggrahan 1 Kwanyar. Dan agar tetap menjalin hubungan yang baik antara mahasiswa dengan seluruh warga UPTD SDN Pesanggrahan 1 Kwanyar dan menambah pengalaman dan ilmu pengetahuan yang telah dijalani selama PLP II berlangsung.

b. Tujuan Khusus

- 1) Menelaah kurikulum dan perangkat pembelajaran yang digunakan guru
- 2) Menelaah strategi pembelajaran yang digunakan guru
- 3) Menelaah sistem evaluasi yang digunakan guru
- 4) Membantu guru dalam mengembangkan RPP, media pembelajaran, bahan ajar, dan perangkat evaluasi
- 5) Menelaah pemanfaatan teknologi informasi dan komunikasi dalam pembelajaran

- 6) Latihan mengajar dengan bimbingan guru pamong dan DPL PLP II, dengan tujuan merasakan langsung proses pembelajaran, serta pementapan jati diri calon pendidik.
- 7) Memberi bekal bagi mahasiswa agar dapat mempersiapkan dirinya menjadi seorang pendidik atau guru.
- 8) Memperaktikkan ilmu yang telah didapatkan di bangku kuliah.

C. Manfaat Pelaksanaan PLP II

Manfaat pengenalan lapangan persekolahan II (PLP II) yaitu sebagai bekal dari mahasiswa agar memiliki wawasan yang luas serta pemahaman dan keterampilan mengenai pemanfaatan sarana dan prasarana manajemen, lembaga, praktik kepemimpinan efektif, dan kultur lembaga yang menunjang proses terlaksananya pembelajaran di lembaga pendidikan formal. Menambah pengetahuan, gambaran, dan pemahaman baru tentang proses dan pembelajaran sekolah dasar. Selain itu, pelaksanaan PLP II diharapkan dapat memberikan manfaat terhadap semua komponen yang terkait dalam PLP II tersebut, seperti mahasiswa, sekolah, bagi siswa dan perguruan tinggi yang bersangkutan.

a. Bagi mahasiswa:

1. Mahasiswa Mendapatkan pengalaman mengembangkan RPP, Media pembelajaran, bahan ajar, dan perangkat pembelajaran
2. Mahasiswa Merasakan secara langsung proses mengajar/membimbing sebagai asisten guru/asisten konselor dengan bimbingan melekat dari guru pamong dan DPL;
3. Memperoleh pengalaman mengenai pelaksanaan evaluasi pembelajaran/ layanan BK dengan bimbingan melekat guru pamong dan DPL.

b. Bagi sekolah:

1. Dengan adanya mahasiswa PLP II, sekolah dapat terbantu dalam menjalankan sistem belajar-mengajar serta terjalinnya *sharing* komunikasi antar mahasiswa dengan guru mata pelajaran, serta sekolah memperoleh kesempatan untuk berperan menyiapkan dan

membentuk calon guru atau calon tenaga kependidikan yang berkompeten.

2. Mempererat kerjasama antara sekolah latihan dengan perguruan tinggi yang bersangkutan yang dapat bermanfaat bagi para lulusannya kelak.
3. Memberikan masukan kepada sekolah atas hal-hal atau ide-ide baru dalam perencanaan program pendidikan yang akan datang.

c. Bagi siswa

1. Siswa dapat merasakan beberapa model pembelajaran variatif yang dipakai mahasiswa PLP II saat proses pembelajaran.
2. Siswa bisa mengetahui bagaimana proses pelaksanaan PLP II yang ada di perguruan tinggi.

d. Bagi STKIP PGRI Bangkalan

1. Memperoleh masukan tentang kasus pendidikan yang dipakai sebagai bahan pertimbangan penelitian.
2. Memperluas dan meningkatkan jaringan kerja sama dengan sekolah-sekolah latihan.
3. Memperoleh masukan tentang perkembangan pelaksanaan PLP, sehingga kurikulum dan metode yang dipakai dapat disesuaikan dengan tuntutan yang ada di lapangan.

BAB II

PENYAJIAN LAPORAN KEGIATAN

A. Persiapan Pelaksanaa Program

a. Pembelajaran Microteaching

Microteaching merupakan pengajaran yang berskala kecil yang terdapat minimal 5 – 10 siswa waktu yang diberikan hanya sekitar 10 – 15 menit, dan materi pelajaran yang disampaikan terbatas pada aspek yang sederhana. Microteaching terfokus kepada keterampilan dasar mengajar. Tujuan bagi mahasiswa atau calon guru yaitu, memberi pengalaman mengajar nyata dan latihan keterampilan dasar, mengembangkan keterampilan mengajar dan memberikan kesempatan berlatih bermacam-macam keterampilan dasar mengajar dan penggunaannya. Manfaat pembelajaran microteaching yaitu, menimbulkan, mengembangkan dan membina keterampilan mengajar tertentu, keterampilan mengajar yg esensial secara terkontrol dapat dilatihkan, balikan dapat segera diperoleh, latihan memungkinkan penguasaan kompetensi keterampilan mengajar lebih baik, memusatkan perhatian khusus pada komponen keterampilan dan menuntut pola observasi yang sistematis dan objektif.

Pelaksanaan pembelajaran microteaching ada 4 tahapan yaitu tahap kognitif, tahap persiapan, tahap latihan dan tahap refleksi dan balikan.

- Tahap Kognitif: pemahaman tentang konsep Microteaching, keterampilan dasar mengajar.
- Tahap Persiapan: perencanaan dan pembuatan persiapan tertulis dalam berbagai keterampilan dasar mengajar
- Tahap Latihan: praktik microteaching.
- Tahap Refleksi dan Balikan: dilakukan refleksi diri, diskusi hasil praktik dan pengamatan terhadap kelebihan dan kekurangan.

Siklus Praktek Reflective Microteaching antara lain sebagai berikut:

- Pengenalan Konsep (Microteaching, Refleksi diri, Keterampilan Dasar Mengajar)
- Melihat dan mendiskusikan model (hasil rekaman video /visual)
- Persiapan Microteaching (pembuatan RPP & rasionalnya)
- Praktik Microteaching
- Observasi, perekaman & Peer assessment
- Pemutaran rekaman, diskusi & umpan balik, refleksi
- Persiapan ulang berdasarkan rencana perbaikan pelaksanaan pembelajaran hasil refleksi
- Praktek ulang (Reteaching)
- Observasi, perekaman, & Peer assessment ulang
- Pemutaran rekaman, diskusi & umpan balik, serta refleksi kembali (ulang)
- Langkah tersebut dapat berulang sesuai kebutuhan (persiapan, praktik, refleksi & balikan) (Agusalim, 2018)

b. Pembekalan PLP II

Pembekalan PLP II merupakan tahapan untuk mahasiswa/i untuk mempersiapkan sebelum terjun langsung ke lapangan dan sebagai bekal. Kegiatan ini merupakan rangkaian persiapan sebelum penerjunan mahasiswa ke sekolah. Pembekalan ini diadakan untuk mempersiapkan mahasiswa STKIP PGRI Bangkalan yang akan menghadapi pengalaman baru di lingkungan sekolah. PLP II ini merupakan kegiatan mengimplementasikan ilmu dan teori ilmu pendidikan yang sudah didapat sekaligus belajar pengalaman baru di lapangan.

Selain dapat mempraktekan ilmu ke sekolah, pembekalan ini juga membimbing mahasiswa tentang bagaimana memberikan perlakuan kepada peserta didik dalam menciptakan interaksi yang luar biasa di lingkungan Pendidikan. Mahasiswa pendidikan memiliki

antusias yang tinggi dilihat dari keaktifannya pada Kuliah Kerja Nyata (KKN) yang dilaksanakan semester sebelumnya yang komunikatif dalam keaktifan komunikasi.

Dengan pembekalan ini, diharapkan mahasiswa dapat menggunakan pola dan metode pembelajaran terbaru kepada peserta didik, dengan diimbangi penggunaan teknologi saat kegiatan belajar mengajar.

No.	Tanggal	Uraian Kegiatan	Keterangan
1.	09-Agustus-2023	Koordinasi tim UPPLbersama DPL, coordinator, dan supervisor.	
2.	11-Agustus-2023	Sosialisasi pembekalan PLP II dari UPPL kepada peserta PLP II.	
3.	15-Agustus-2023	Pengambilan subsidi kelompok, berkas-berkas administrasi sekolah oleh DPL.	
4.	16-Agustus-2023	Koordinasi mahasiswa, DPL, dan pihak sekolah persiapan pembukaan.	
5.	21-Agustus-2023	Pembukaan PLP II	Apabila ada kesepakatan dengan pihak sekolah pembukaan boleh dilakukan mulai 18-22 Agustus (hari aktif sekolah).
6.	21 Agustus-16 September 2023	Pelaksanaan PLP II di sekolah.	
7.	16-September-2023	Penutupan PLP II di masing-masing sekolah.	
8.	19-September-2023	Pengumpulan nilai dari DPL dan pengolahan nilai oleh tim UPPL.	
9.	21-September-2023	Penyerahan nilai dari UPPL kepada prodi dan BAAK	

Tabel 1.2 Tabel jadwal persiapan dan pelaksanaan PLP II

c. Kalender Pendidikan

Kalender pendidikan atau kaldik merupakan pengaturan waktu kegiatan belajar mengajar (KBM) selama satu tahun proses pembelajaran. Kalender pendidikan mencakup permulaan tahun ajaran baru, waktu pembelajaran efektif, minggu efektif belajar, dan juga hari libur. Permulaan tahun ajaran baru adalah waktu dimulainya kegiatan belajar di awal semester, sedangkan minggu efektif belajar merupakan jumlah minggu kegiatan belajar di setiap tahun pelajaran baru. Sementara waktu pembelajaran efektif sendiri adalah jumlah jam belajar di sekolah yang mencakup seluruh mata pelajaran atau perkuliahan.

Kalender pendidikan menjadi acuan untuk merencanakan seluruh kegiatan pembelajaran pada tahun pelajaran tertentu. Secara umum kalender pendidikan berfungsi untuk mendorong efektivitas dan efisiensi proses pembelajaran di sekolah. Waktu libur merupakan waktu bebas dari kegiatan pembelajaran. Waktu libur biasanya bervariasi, dapat berupa jeda di tengah semester, jeda per semester, libur ketika akhir tahun pelajaran, hari libur khusus keagamaan, hari libur nasional, dan hari libur khusus.

d. Rencana Pekan Aktif

Rencana pekan efektif (RPE) merupakan hitungan hari-hari efektif yang ada pada tahun pelajaran yang sedang berlangsung. Di samping modul perlu dikembangkan program mingguan dan harian. Program ini merupakan program penjabaran semester dan program modul. Melalui program ini dapat diketahui tujuan-tujuan yang telah dicapai dan yang perlu diulang, bagi setiap peserta didik, sehingga dapat diketahui peserta didik yang mendapat kesulitan dalam setiap modul yang dikerjakan dan peserta didik yang memiliki kecepatan belajar diatas rata-rata kelas. Rencana pekan efektif secara garis besar terdiri dari tiga bagian yaitu: Identitas Pelajaran, Perhitungan Alokasi Waktu (PAW) dan Distribusi Alokasi Waktu (DAW).

e. Program Tahunan

Program tahunan merupakan anjakan penentuan alokasi waktu selama satu (1) tahun untuk mencapai kompetensi-kompetensi dasar yang ada dalam kurikulum (Astuti, 2018). Manfaat program tahunan (Prota) bagi guru dan sekolah adalah untuk mempermudah kegiatan pembelajaran yang dilakukan di sekolah. 1. Bagi Guru: untuk mempermudah guru dalam penyampaian materi yang akan disampaikan sesuai dengan JP (Jam Pelajaran) yang telah dibuat.

f. Program Semester

Program semester adalah program pengajaran yang harus dicapai selama satu semester, selama periode ini diharapkan para siswa menguasai pengetahuan, sikap dan keterampilan sebagai satu kesatuan utuh. Program semester atau prosem merupakan gambaran distribusi materi selama satu semester berdasarkan standar kompetensi dan kompetensi dasar yang telah dirumuskan dalam standar isi. Program semester dijabarkan dari Garis-Garis Besar Program Pengajaran pada masing-masing bidang studi/mata pelajaran, di dalamnya terdiri atas: pokok bahasan/ sub-pokok bahasan, alokasi waktu, dan alokasi pertemuan kapan pokok bahasan/sub-pokok bahasan tersebut disajikan.

g. Silabus

Abdul Majid (2011:38) silabus adalah rancangan pembelajaran yang berisi rencana bahan ajar mata pelajaran tertentu pada jenjang dan kelas tertentu, sebagai hasil dari seleksi, pengelompokan, pengurutan, dan penyajian materi kurikulum, yang dipertimbangkan berdasarkan ciri dari kebutuhan daerah setempat. Silabus bermanfaat sebagai pedoman dalam pengembangan pembelajaran, seperti pembuatan rencana pembelajaran, pengelolaan kegiatan pembelajaran dan pengembangan sistem penilaian. Silabus bermanfaat sebagai pedoman untuk merencanakan pengelolaan kegiatan belajar secara klasikal, kelompok kecil, atau pembelajaran secara individual. Silabus bermanfaat untuk mengembangkan sistem penilaian, yang dalam

pelaksanaan pembelajaran berbasis kompetensi sistem penilaian selalu mengacu pada standar kompetensi, kompetensi dasar dan pembelajaran yang terdapat di dalam silabus pada umumnya suatu silabus paling sedikit harus mencakup unsur-unsur sebagai berikut antara lain:

1. Tujuan mata pelajaran yang akan diajarkan.
2. Sasaran-sasaran mata pelajaran.
3. Keterampilan yang diperlukan agar dapat menguasai mata pelajaran dengan baik.
4. Urutan topik-topik yang diajarkan.
5. Aktivitas dan sumber-sumber belajar pendukung keberhasilan pengamatan.
6. Berbagai teknik evaluasi yang digunakan.

h. Rencana Pelaksanaan Pembelajaran (RPP)

Rencana Pelaksanaan Pembelajaran atau RPP adalah sebuah dokumen yang berisi gambaran atau rencana pembelajaran yang akan dilakukan selama satu kali pertemuan, satu semester, atau lebih. RPP juga Pada dasarnya, penyusunan rencana pelaksanaan pembelajaran bertujuan untuk merancang pengalaman belajar siswa agar dapat mencapai tujuan pembelajaran.

Ada dua tujuan penyusunan RPP, yaitu:

- Mempermudah, memperlancar dan meningkatkan hasil proses belajar mengajar
- Menyusun RPP secara profesional, sistematis dan berdaya guna, maka guru akan mampu melihat, mengamati, menganalisis, dan memprediksi program pembelajaran sebagai kerangka kerja yang logis dan terencana.

bisa diartikan sebagai pedoman dalam pelaksanaan pembelajaran.

B. Pelaksanaan Program

a. Persiapan Sebelum Mengajar

Sebagai persiapan melaksanakan Pelaksanaan Lapangan Persekolahan (PLP II) baik yang dipersiapkan berupa persiapan fisik maupun mental untuk dapat mengatasi permasalahan yang akan muncul selanjutnya, maka UPPL membuat berbagai program persiapan

sebagai bekal mahasiswa dalam melaksanakan PLP II. Program-program tersebut juga berperan untuk meningkatkan kompetensi calon tenaga pendidik terutama guru, seperti kompetensi profesionalisme, pedagogik, sosial dan kepribadian. Di bawah ini merupakan persiapan yang dilaksanakan. Mahasiswa diberikan jadwal dari pihak sekolah UPTD SDN Pesanggrahan 1 Kwanyar dari tanggal 22 Agustus s/d 13 September 2023. Untuk persiapan sebelum mengajar mahasiswa wajib kepada guru pamong terkait RPP dan modul ajar pada materi yang ingin diajarkan kepada siswa dan siswi. Maka dari itu, mahasiswa harus menyiapkan berkonsultasi media atau alat yang akan disampaikan kepada siswa dan siswi yang sesuai dengan program semester guru pamong dari kelas 1 sampai 6 mata pelajaran.

b. Pembuatan RPP dan Modul

Pembuatan RPP ini dimana kami mahasiswa selalu berkonsultasi sebelum mengajar terkait pembuatan RPP kepada guru pamong supaya tidak ada kesalahan dalam pembuatan RPP ajar tersebut. Oleh karena itu, kami di pinjamkan buku siswa dan buku guru untuk menghubungkan dalam pembuatan RPP supaya dalam memberikan materi sesuai dengan apa yang dicantumkan dalam RPP.

Modul ajar merupakan dokumen yang berisi tujuan, langkah, dan media pembelajaran, serta asesmen yang dibutuhkan dalam satu unit/topik berdasarkan Alur Tujuan Pembelajaran (ATP). Modul ajar serupa dengan RPP atau lesson plan yang memuat rencana pembelajaran di kelas.

c. Praktik Mengajar

Dalam praktik mengajar kami menampilkan semaksimal mungkin dalam proses pembelajaran berlangsung dan didampingi oleh guru pamong setiap kelas. Praktik mengajar merupakan kegiatan pokok Pelaksanaan Lapangan Persekolahan (PLP) dimana mahasiswa ikut terlibat langsung dalam proses belajar mengajar (PMB) dengan

tujuan agar mahasiswa memperoleh pengalaman secara langsung pada kegiatan belajar mengajar di dalam kelas.

Kegiatan PLP II itu sendiri merupakan praktik latihan mengajar yang sifatnya aplikatif dan terpadu dari seluruh pengalaman belajar sebelumnya, hal ini bertujuan untuk mempersiapkan mahasiswa agar memiliki kemampuan keguruan sehingga dapat mempersiapkan diri dalam menjalankan tugas dan tanggung jawabnya sebagai seorang calon pendidik. Berikut jadwal mengajar selama 4 kali penampilan program PLP II di UPTD SDN Pesanggrahan 1 Kwanyar.

Tabel. Jadwal mengajar individu PLP II mahasiswa program studi pendidikan Olahraga

Hari/Tanggal	Minggu ke-	Kelas	Kompetensi Dasar
Rabu/23 Agustus 2023	1	1A	Memahami makna angka untuk menghitung dalam kehidupan sehari-hari, serta dapat menggunakannya Mencoba mencari jumlah atau selisih dari satu angka dengan angka lain dan mengetahui hubungannya
Senin/4 September 2023	2	5	3.2 Menjelaskan dan melakukan pembagian pecahan
Jum,at/8 September 2023	2	6	3.4 Memahami makna proklamasi kemerdekaan, upaya mempertahankan kemerdekaan, dan upaya mengembangkan kehidupan kebangsaan yang sejahtera 4.4 Menyajikan laporan tentang

				<p>makna proklamasi kemerdekaan, upaya mempertahankan kemerdekaan, dan upaya mengembangkan kehidupan kebangsaan yang sejahtera</p> <p>3.3 Memahami penampilan tari kreasi daerah</p> <p>4.3 Menampilkan tari kreasi daerah</p>
Senin/11 September 2023	3	2	<p>3.1 Merinci ungkapan, ajakan, perintah, penolakan, yang terdapat dalam teks cerita atau lagu yang menggambarkan sikap hidup rukun</p> <p>4.1 Menirukan ungkapan, ajakan, perintah, penolakan dalam cerita atau lagu anak-anak dengan bahasa yang santun</p> <p>3.3 Menjelaskan dan melakukan penjumlahan dan pengurangan bilangan yang melibatkan bilangan cacah sampai dengan 999 dalam kehidupan sehari-hari serta mengaitkan penjumlahan dan pengurangan</p> <p>4.3 Menyelesaikan masalah penjumlahan dan pengurangan bilangan yang</p>	

			1.1	melibatkan 999 dalam kehidupan sehari-hari serta mengaitkan penjumlahan dan pengurangan
				Menerima hubungan gambar bintang, rantai, pohon
			2.1	beringin, kepala banteng, dan padi kapas dan sila-sila pancasila sebagai anugerah Tuhan Yang Maha Esa.
			4.1	Bersikap bekerja sama, disiplin, dan peduli sesuai sila-sila pancasila dalam lambang negara “Garuda Pancasila” dalam kehidupan sehari-hari.
				Menjelaskan hubungan gambar pada lambang negara dengan sila-sila pancasila

d. Umpan Balik Dari Guru Pamong

Setelah selesai mengajar dikelas guru pamong selalu memberi masukan atau saran terkait penampilan dalam mengajar di kelas dengan memberikan arahan dan menyampaikan kekurangan yang telah di ajarkan kepada siswa dan siswa. Dengan tujuan supaya mahasiswa dapat memperbaiki penampilan mengajar di penampilan berikutnya supaya lebih baik dalam mengajar dikelas ataupun dilapangan.

C. Hasil Pelaksanaan Program

a. Faktor Pendukung

Dalam konteks mengajar selama PLP II ini kami mahasiswa program studi PGSD dan pendidikan olahraga, kami sangat dibantu oleh pihak sekolah dalam proses mengajar kepada siswa dan siswi untuk dikelas dari guru pamong kelas 1 sampai 6 dan guru pamong PJOK. Faktor pendukung merupakan faktor yang menunjang keberhasilan suatu kegiatan ekstensi. Faktor pendukung sangat penting bagi pelaksanaan PLP II sendiri. Adapun faktor pendukung selama PLP II di UPTD SDN Pesanggrahan 1 Kwanyar sebagai berikut:

1. Pihak sekolah dalam hal ini UPTD SDN pesanggrahan 1 Kwanyar menyambut dengan sangat baik mahasiswa PLP II STKIP PGRI Bangkalan dan memfasilitasi kegiatan mengajar maupun kegiatan non mengajar sehingga mendukung pelaksanaan PLP II.
2. Dosen Pembimbing Lapangan (DPL) PLP II yang profesional dalam bidang pendidikan, sehingga mahasiswa-mahasiswa PLP II diberikan pengalaman, masukan dan saran untuk proses pembelajaran.
3. Guru pamong yang selalu berkoordinasi dan memberikan arahan dan bimbingan sehingga mahasiswa-mahasiswa PLP II dapat mengetahui langkah yang harus dilakukan dalam mengajar.
4. Siswa dan siswi kelas 1 sampai 6 yang aktif, kreatif, dan antusias sehingga dapat tercipta kondisi yang menyenangkan dalam proses kegiatan belajar mengajar.
5. Rekan PLP II di UPTD SDN Pesanggrahan 1 Kwanyar terutama untuk program studi Pendidikan Guru Sekolah Dasar dan Pendidikan Olahraga yang selalu kompak dan saling bantu membantu untuk masalah mengajar maupun kegiatan non mengajar di UPTD SDN Pesanggrahan 1 Kwanyar.

b. Faktor Penghambat

Faktor yang dapat menghambat keberhasilan suatu kegiatan pada saat pelaksanaan PLP II di UPTS SDN Pesanggrahan 1 Kwanyar selama pelaksanaan menemukan faktor penghambat antar lain:

1. Teknik penguasaan kelas yang masih kurang.
2. Adanya siswa yang kurang memperhatikan dan membuat kegaduhan di kelas ataupun di lapangan sehingga mengganggu siswa yang lain yang ingin belajar.
3. Cakupan materi yang sangat luas.

c. Upaya Mengatasi (Faktor Penghambatan)

Upaya mengatasi dalam faktor penghambat keberhasilan suatu kegiatan pada saat pelaksanaan PLP II di UPTD SDN Pesanggrahan 1 Kwanyar sebagai berikut:

1. Mahasiswa PLP II melakukan konsultasi dengan guru pamong mengenai teknik pengelolaan kelas yang sesuai untuk mata pelajaran dikelas maupun dilpangan yang akan diajarkannya.
2. Diciptakan suasana belajar yang serius tapi menyenangkan, yakni penyampaian materi dengan diselingi sedikit humor atau permainan dalam kelas maupun dilapangan tetapi tidak berlebihan. Hal ini dilakukan untuk menghindari kurangnya konsentrasi, rasa jenuh dan bosan dari peserta didik karena suasana yang tidak kondusif.

BAB III

PENUTUP

a. Kesimpulan

Program PLP II merupakan salah satu mata kuliah yang harus ditempuh oleh mahasiswa STKIP PGRI BANGKALAN sebagai calon guru. Dengan adanya PLP ini, mahasiswa (Calon Guru) secara langsung akan terjun ke lapangan untuk melihat kondisi lapangan secara real. Selain itu dalam kegiatan PLP ini mahasiswa (Calon guru) akan belajar untuk mengaplikasikan teori yang telah didapatnya di bangku kuliah.

Berdasarkan analisis hasil pelaksanaan PLP II maka didapatkan pengalaman serta kesimpulan sebagai berikut:

- a. Sebelum melakukan praktek mengajar, perlu menyusun rencana kegiatan pembelajaran dan metode serta teknik yang tepat untuk anak, sehingga mampu memanfaatkan waktu pembelajaran dan potensi siswa secara optimal.
- b. Lebih mengenal karakteristik belajar peserta didik secara umum.
- c. Menambah pengalaman untuk mengawali pembelajaran, belajar untuk lebih dekat dengan siswa sehingga siswa juga merasa nyaman untuk belajar.
- d. Belajar menyusun rencana pembelajaran dan membuat media pembelajaran.
- e. Pengenalan Lapangan Persekolahan (PLP) II sangat membantu dalam mengenal situasi pembelajaran secara langsung terutama untuk mempersiapkan mahasiswa menjadi seorang pendidik profesional.
- f. Untuk bisa berhasil menjadi pendidik profesional sangat diperlukan kemauan dan kemampuan yang memadai terutama dalam mempersiapkan proses pembelajaran yang mampu mengaktifkan siswa di dalam pembelajaran tersebut.
- g. Banyaknya intensitas mengajar akan menambah banyak pengetahuan dan pengalaman sehingga mahasiswa mempunyai bekal yang cukup untuk menyiapkan diri menjadi seorang guru yang profesional.

- h. Mendapat pengalaman yang nyata dan mengetahui lebih jauh tentang bermacam-macam permasalahan yang ada di sekolah kemudian cara mengatasi masalah tersebut.
- i. PLP II memberikan bekal berupa pengalaman bagi mahasiswa yang nantinya dapat digunakan ketika mahasiswa terjun dalam pekerjaan sebagai tenaga pendidik.
- j. Meningkatkan kemampuan mahasiswa untuk menerapkan ilmu pengetahuan dan keterampilan yang telah dikuasai secara interdisipliner ke dalam kehidupan nyata di sekolah atau lembaga pendidikan.
- k. Empat kompetensi yang harus dimiliki oleh guru, yaitu: kompetensi pedagogik, kepribadian, profesional, dan sosial.
- l. Hambatan yang ada didalam kelas saat KBM berlangsung biasanya yaitu pemahamann siswa yang beragam, minat belajar siswa yang menurun, sikap siswa yang kurang mendukung jalannya KBM. Mahasiswa praktikan agak kesulitan dalam mengkondisikan kelas yang gaduh, solusi yang dilakukan adalah mengadakan diskusi, melakukan pendekatan terhadap siswa yang membuat gaduh, dan lebih interaktif terhadap siswa.

b. Saran

Di harapkan dengan adanya PLP II ini dapat membantu mempersiapkan mahasiswa menjadi calon pendidik professional. Terutama dalam pelaksanaan praktek mandiri, disini mahasiswa dapat belajar menjadi guru sesungguhnya karena mahasiswa mengajar langsung dengan praktik di lapangan. Demi menunjang keberhasilan Pengenalan Lapangan Persekolahan (PLP) II pada masa yang akan datang, ada beberapa hal yang perlu mendapat perhatian sehubungan dengan pelaksanaan PLP II adalah sebagai berikut:

Untuk sekolah UPTD SDN Pesanggrahan 1 Kwanyar:

- 1) Dengan mempertahankan hubungan baik dengan pihak STKIP PGRI BANGKALAN yang telah terjalin selama ini diharapkan timbul hubungan timbal balik yang saling menguntungkan.

- 2) Meningkatkan fasilitas sekolah guna menunjang kelancaran dan keberhasilan kegiatan belajar mengajar di sekolah.
- 3) Pihak sekolah dapat bersinergi dengan mahasiswa PLP II sehingga program yang dijalankan mahasiswa praktikan mendukung program di sekolah.

Untuk kampus STKIP PGRI BANGKALAN

- 1) Perlu adanya peningkatan koordinasi antara UPPL, Dosen Pembimbing Lapangan (DPL) dan sekolah tempat mahasiswa PLP melakukan praktik mengajar.
- 2) Bimbingan dan dukungan moril dari dosen pembimbing tetap dipertahankan dan lebih ditingkatkan agar mahasiswa praktikan dapat menjalankan tugas mengajarnya dengan percaya diri yang besar.
- 3) Meningkatkan hubungan baik antara sekolah sebagai lokasi PLP, sehingga mahasiswa tidak mengalami kesulitan yang berarti saat pelaksanaan kegiatan.
- 4) Program pembekalan lebih diefisienkan, dan lebih ditekankan pada permasalahan yang mungkin ditemukan ketika kegiatan berlangsung.
- 5) Meningkatkan koordinasi satu sama lain, mahasiswa, DPL PLP, sekolah agar setiap aturan yang dikeluarkan tersosialisasi dengan baik kepada pihak-pihak yang bersangkutan terutama untuk kurikulum baru 2013.

Untuk Mahasiswa STKIP PGRI Bangkalan:

- 1) Mahasiswa hendaknya lebih meningkatkan konsultasi dengan Guru Pamong dan Dosen Pembimbing
- 2) Mahasiswa harus membuat perencanaan pembelajaran dengan baik dan benar agar proses belajar mengajar dapat sesuai dengan tujuan pembelajaran.
- 3) Dalam penyampaian materi pembelajaran perlu meningkatkan penggunaan metode yang komunikatif dan partisipatif.
- 4) Mahasiswa harus menyiapkan alat dan media pembelajaran dengan baik.
- 5) Menjaga nama baik kampus STKIP PGRI BANGKALAN

Untuk Siswa UPTD SDN Pesanggrahan 1 Kwanyar:

- 1) Lebih menyukai dengan pelajaran yang disampaikan oleh Guru maupun yang dipraktikkan.
- 2) Harus lebih percaya diri dalam mengikuti proses pembelajaran , sehingga akan mendapatkan motivasi belajar.
- 3) Untuk mulai bersikap dewasa terhadap Guru, sehingga apa yang disampaikan oleh guru dapat diserap dengan maksimal.
- 4) Agar dapat lebih menghargai peranan seorang guru pengajar.
- 5) Usahakan untuk menjadi siswa yang aktif bukan pasif didalam kelas.

DAFTAR PUSTAKA

- Agusalim, V. (2018). *Pengantar Mictoteaching*. Retrieved from Slide Player : <https://slideplayer.info/slide/12038359/>
- Astuti, D. S. (2018). Analisa Kesulitan Penyusunan Program Tahunan Dan Program Semester Bagi Calon Guru Biologi Fkip Universitas Muhammadiyah Surakarta. *Seminar Nasional Pendidikan Sains “Mengintegrasikan Nature dan Nurture untuk Memberdayakan HOTS di Era Disrupsi”*, 58-62.

LAMPIRAN-LAMPIRAN

LAMPIRAN 1

DESKRIPSI	DOKUMENTASI																																																																																																																																																																																																																																																																																																																																																																																																																																																																																																																																																																																																																																																																																																																																			
<h3>KALENDER PENDIDIKAN</h3>	<h3>KALENDER PENDIDIKAN TAHUN PELAJARAN 2023/2024 UNTUK PAUD, SD, SMP DAN SEDERAJAT DI KABUPATEN BANGKALAN</h3> <div style="display: flex; justify-content: space-between;"> <div style="width: 48%;"> <p>SEMESTER GANJIL</p> <table border="1" style="width: 100%; font-size: 8px;"> <tr><th colspan="7">Juli 2023</th></tr> <tr><td>Senin</td><td>1</td><td>8</td><td>15</td><td>22</td><td>29</td><td></td></tr> <tr><td>Selasa</td><td>2</td><td>9</td><td>16</td><td>23</td><td>30</td><td></td></tr> <tr><td>Rabu</td><td>3</td><td>10</td><td>17</td><td>24</td><td>31</td><td></td></tr> <tr><td>Kamis</td><td>4</td><td>11</td><td>18</td><td>25</td><td></td><td></td></tr> <tr><td>Jumat</td><td>5</td><td>12</td><td>19</td><td>26</td><td></td><td></td></tr> <tr><td>Sabtu</td><td>6</td><td>13</td><td>20</td><td>27</td><td></td><td></td></tr> <tr><td>Minggu</td><td>7</td><td>14</td><td>21</td><td>28</td><td></td><td></td></tr> <tr><td>Minggu</td><td>8</td><td>15</td><td>22</td><td>29</td><td></td><td></td></tr> </table> <p>17 Juli 2023 : Hari Pertama Tahun Pelajaran 2023/2024 17,18,20 Juli 2023 : HPLS</p> <p>19 Juli 2023 : Tahun Baru Hijriyah 1445 H</p> <table border="1" style="width: 100%; font-size: 8px;"> <tr><th colspan="7">Agustus 2023</th></tr> <tr><td>Senin</td><td>1</td><td>8</td><td>15</td><td>22</td><td>29</td><td></td></tr> <tr><td>Selasa</td><td>2</td><td>9</td><td>16</td><td>23</td><td>30</td><td></td></tr> <tr><td>Rabu</td><td>3</td><td>10</td><td>17</td><td>24</td><td>31</td><td></td></tr> <tr><td>Kamis</td><td>4</td><td>11</td><td>18</td><td>25</td><td></td><td></td></tr> <tr><td>Jumat</td><td>5</td><td>12</td><td>19</td><td>26</td><td></td><td></td></tr> <tr><td>Sabtu</td><td>6</td><td>13</td><td>20</td><td>27</td><td></td><td></td></tr> <tr><td>Minggu</td><td>7</td><td>14</td><td>21</td><td>28</td><td></td><td></td></tr> <tr><td>Minggu</td><td>8</td><td>15</td><td>22</td><td>29</td><td></td><td></td></tr> </table> <p>17 Agustus 2023 : HUT kemerdekaan RI</p> <table border="1" style="width: 100%; font-size: 8px;"> <tr><th colspan="7">September 2023</th></tr> <tr><td>Senin</td><td>1</td><td>8</td><td>15</td><td>22</td><td>29</td><td></td></tr> <tr><td>Selasa</td><td>2</td><td>9</td><td>16</td><td>23</td><td>30</td><td></td></tr> <tr><td>Rabu</td><td>3</td><td>10</td><td>17</td><td>24</td><td>31</td><td></td></tr> <tr><td>Kamis</td><td>4</td><td>11</td><td>18</td><td>25</td><td></td><td></td></tr> <tr><td>Jumat</td><td>5</td><td>12</td><td>19</td><td>26</td><td></td><td></td></tr> <tr><td>Sabtu</td><td>6</td><td>13</td><td>20</td><td>27</td><td></td><td></td></tr> <tr><td>Minggu</td><td>7</td><td>14</td><td>21</td><td>28</td><td></td><td></td></tr> <tr><td>Minggu</td><td>8</td><td>15</td><td>22</td><td>29</td><td></td><td></td></tr> </table> <p>28 September 2023 : Maulid Nabi Muhammad S.A.W</p> <table border="1" style="width: 100%; font-size: 8px;"> <tr><th colspan="7">Oktober 2023</th></tr> <tr><td>Senin</td><td>1</td><td>8</td><td>15</td><td>22</td><td>29</td><td></td></tr> <tr><td>Selasa</td><td>2</td><td>9</td><td>16</td><td>23</td><td>30</td><td></td></tr> <tr><td>Rabu</td><td>3</td><td>10</td><td>17</td><td>24</td><td>31</td><td></td></tr> <tr><td>Kamis</td><td>4</td><td>11</td><td>18</td><td>25</td><td></td><td></td></tr> <tr><td>Jumat</td><td>5</td><td>12</td><td>19</td><td>26</td><td></td><td></td></tr> <tr><td>Sabtu</td><td>6</td><td>13</td><td>20</td><td>27</td><td></td><td></td></tr> <tr><td>Minggu</td><td>7</td><td>14</td><td>21</td><td>28</td><td></td><td></td></tr> <tr><td>Minggu</td><td>8</td><td>15</td><td>22</td><td>29</td><td></td><td></td></tr> </table> <p>12,13,14 Oktober 2023 : Kegiatan Tengah Semester</p> <table border="1" style="width: 100%; font-size: 8px;"> <tr><th colspan="7">November 2023</th></tr> <tr><td>Senin</td><td>1</td><td>8</td><td>15</td><td>22</td><td>29</td><td></td></tr> <tr><td>Selasa</td><td>2</td><td>9</td><td>16</td><td>23</td><td>30</td><td></td></tr> <tr><td>Rabu</td><td>3</td><td>10</td><td>17</td><td>24</td><td>31</td><td></td></tr> <tr><td>Kamis</td><td>4</td><td>11</td><td>18</td><td>25</td><td></td><td></td></tr> <tr><td>Jumat</td><td>5</td><td>12</td><td>19</td><td>26</td><td></td><td></td></tr> <tr><td>Sabtu</td><td>6</td><td>13</td><td>20</td><td>27</td><td></td><td></td></tr> <tr><td>Minggu</td><td>7</td><td>14</td><td>21</td><td>28</td><td></td><td></td></tr> <tr><td>Minggu</td><td>8</td><td>15</td><td>22</td><td>29</td><td></td><td></td></tr> </table> <p>11-16 Desember 2023 : Asesmen Akhir Semester 17-20 Desember 2023 : Asesmen Semester 1 21-26 Desember 2023 : Libur Semester 1 25 Desember 2023 : Hari Raya Idul Fitri 26 Desember 2023 : Cuti Bersama</p> </div> <div style="width: 48%;"> <p>SEMESTER GENAP</p> <table border="1" style="width: 100%; font-size: 8px;"> <tr><th colspan="7">Januari 2024</th></tr> <tr><td>Senin</td><td>1</td><td>8</td><td>15</td><td>22</td><td>29</td><td></td></tr> <tr><td>Selasa</td><td>2</td><td>9</td><td>16</td><td>23</td><td>30</td><td></td></tr> <tr><td>Rabu</td><td>3</td><td>10</td><td>17</td><td>24</td><td>31</td><td></td></tr> <tr><td>Kamis</td><td>4</td><td>11</td><td>18</td><td>25</td><td></td><td></td></tr> <tr><td>Jumat</td><td>5</td><td>12</td><td>19</td><td>26</td><td></td><td></td></tr> <tr><td>Sabtu</td><td>6</td><td>13</td><td>20</td><td>27</td><td></td><td></td></tr> <tr><td>Minggu</td><td>7</td><td>14</td><td>21</td><td>28</td><td></td><td></td></tr> </table> <p>1 Januari 2024 : Tahun Baru Masehi</p> <table border="1" style="width: 100%; font-size: 8px;"> <tr><th colspan="7">Februari 2024</th></tr> <tr><td>Senin</td><td>1</td><td>8</td><td>15</td><td>22</td><td>29</td><td></td></tr> <tr><td>Selasa</td><td>2</td><td>9</td><td>16</td><td>23</td><td>30</td><td></td></tr> <tr><td>Rabu</td><td>3</td><td>10</td><td>17</td><td>24</td><td>31</td><td></td></tr> <tr><td>Kamis</td><td>4</td><td>11</td><td>18</td><td>25</td><td></td><td></td></tr> <tr><td>Jumat</td><td>5</td><td>12</td><td>19</td><td>26</td><td></td><td></td></tr> <tr><td>Sabtu</td><td>6</td><td>13</td><td>20</td><td>27</td><td></td><td></td></tr> <tr><td>Minggu</td><td>7</td><td>14</td><td>21</td><td>28</td><td></td><td></td></tr> </table> <p>8 Februari 2024 : Hari Raya Idul Fitri 10 Februari 2024 : Tahun Baru Islam</p> <table border="1" style="width: 100%; font-size: 8px;"> <tr><th colspan="7">Maret 2024</th></tr> <tr><td>Senin</td><td>1</td><td>8</td><td>15</td><td>22</td><td>29</td><td></td></tr> <tr><td>Selasa</td><td>2</td><td>9</td><td>16</td><td>23</td><td>30</td><td></td></tr> <tr><td>Rabu</td><td>3</td><td>10</td><td>17</td><td>24</td><td>31</td><td></td></tr> <tr><td>Kamis</td><td>4</td><td>11</td><td>18</td><td>25</td><td></td><td></td></tr> <tr><td>Jumat</td><td>5</td><td>12</td><td>19</td><td>26</td><td></td><td></td></tr> <tr><td>Sabtu</td><td>6</td><td>13</td><td>20</td><td>27</td><td></td><td></td></tr> <tr><td>Minggu</td><td>7</td><td>14</td><td>21</td><td>28</td><td></td><td></td></tr> </table> <p>0-14 Maret 2024 : libur Permulaan Puskas 0-20 Maret 2024 : Hari Ekivalif Fakuatif</p> <p>11 Maret 2024 : Hari Raya Nyepi 20 Maret 2024 : Wafat Rasul Allah</p> <table border="1" style="width: 100%; font-size: 8px;"> <tr><th colspan="7">April 2024</th></tr> <tr><td>Senin</td><td>1</td><td>8</td><td>15</td><td>22</td><td>29</td><td></td></tr> <tr><td>Selasa</td><td>2</td><td>9</td><td>16</td><td>23</td><td>30</td><td></td></tr> <tr><td>Rabu</td><td>3</td><td>10</td><td>17</td><td>24</td><td>31</td><td></td></tr> <tr><td>Kamis</td><td>4</td><td>11</td><td>18</td><td>25</td><td></td><td></td></tr> <tr><td>Jumat</td><td>5</td><td>12</td><td>19</td><td>26</td><td></td><td></td></tr> <tr><td>Sabtu</td><td>6</td><td>13</td><td>20</td><td>27</td><td></td><td></td></tr> <tr><td>Minggu</td><td>7</td><td>14</td><td>21</td><td>28</td><td></td><td></td></tr> </table> <p>16 April 2024 : Asesmen Akhir Semester (kelas 0 dan 9) 21-27 April 2024 : Libur Semester 2 30-31 April 2024 : Hari Raya Idul Fitri 1445 H</p> <table border="1" style="width: 100%; font-size: 8px;"> <tr><th colspan="7">Mei 2024</th></tr> <tr><td>Senin</td><td>1</td><td>8</td><td>15</td><td>22</td><td>29</td><td></td></tr> <tr><td>Selasa</td><td>2</td><td>9</td><td>16</td><td>23</td><td>30</td><td></td></tr> <tr><td>Rabu</td><td>3</td><td>10</td><td>17</td><td>24</td><td>31</td><td></td></tr> <tr><td>Kamis</td><td>4</td><td>11</td><td>18</td><td>25</td><td></td><td></td></tr> <tr><td>Jumat</td><td>5</td><td>12</td><td>19</td><td>26</td><td></td><td></td></tr> <tr><td>Sabtu</td><td>6</td><td>13</td><td>20</td><td>27</td><td></td><td></td></tr> <tr><td>Minggu</td><td>7</td><td>14</td><td>21</td><td>28</td><td></td><td></td></tr> </table> <p>13-18 Mei 2024 : Asesmen Akhir Jenjang (ujian Sekolah) 1 Mei 2024 : Hari Buruh Internasional 9 Mei 2024 : Hari Guru Nasional 20 Mei 2024 : Hari Raya Wafat Rasul</p> <table border="1" style="width: 100%; font-size: 8px;"> <tr><th colspan="7">Juni 2024</th></tr> <tr><td>Senin</td><td>1</td><td>8</td><td>15</td><td>22</td><td>29</td><td></td></tr> <tr><td>Selasa</td><td>2</td><td>9</td><td>16</td><td>23</td><td>30</td><td></td></tr> <tr><td>Rabu</td><td>3</td><td>10</td><td>17</td><td>24</td><td>31</td><td></td></tr> <tr><td>Kamis</td><td>4</td><td>11</td><td>18</td><td>25</td><td></td><td></td></tr> <tr><td>Jumat</td><td>5</td><td>12</td><td>19</td><td>26</td><td></td><td></td></tr> <tr><td>Sabtu</td><td>6</td><td>13</td><td>20</td><td>27</td><td></td><td></td></tr> <tr><td>Minggu</td><td>7</td><td>14</td><td>21</td><td>28</td><td></td><td></td></tr> </table> <p>20-25 Juni 2024 : Asesmen Akhir Tahun 2023/2024 (kelas 0 dan 9) 21 Juni -11 Juli 2024 : Libur Semester 2 1 Juni 2024 : Hari Lahir Pancasila 17 Juni 2024 : Hari Raya Idul Adha 22 Juni 2024 : Akhir Semester 2 2023/2024</p> <table border="1" style="width: 100%; font-size: 8px;"> <tr><th colspan="7">Juli 2024</th></tr> <tr><td>Senin</td><td>1</td><td>8</td><td>15</td><td>22</td><td>29</td><td></td></tr> <tr><td>Selasa</td><td>2</td><td>9</td><td>16</td><td>23</td><td>30</td><td></td></tr> <tr><td>Rabu</td><td>3</td><td>10</td><td>17</td><td>24</td><td>31</td><td></td></tr> <tr><td>Kamis</td><td>4</td><td>11</td><td>18</td><td>25</td><td></td><td></td></tr> <tr><td>Jumat</td><td>5</td><td>12</td><td>19</td><td>26</td><td></td><td></td></tr> <tr><td>Sabtu</td><td>6</td><td>13</td><td>20</td><td>27</td><td></td><td></td></tr> <tr><td>Minggu</td><td>7</td><td>14</td><td>21</td><td>28</td><td></td><td></td></tr> </table> <p>15 Juli 2024 : Hari Pertama Tahun Pelajaran 2024/2025</p> </div> </div>	Juli 2023							Senin	1	8	15	22	29		Selasa	2	9	16	23	30		Rabu	3	10	17	24	31		Kamis	4	11	18	25			Jumat	5	12	19	26			Sabtu	6	13	20	27			Minggu	7	14	21	28			Minggu	8	15	22	29			Agustus 2023							Senin	1	8	15	22	29		Selasa	2	9	16	23	30		Rabu	3	10	17	24	31		Kamis	4	11	18	25			Jumat	5	12	19	26			Sabtu	6	13	20	27			Minggu	7	14	21	28			Minggu	8	15	22	29			September 2023							Senin	1	8	15	22	29		Selasa	2	9	16	23	30		Rabu	3	10	17	24	31		Kamis	4	11	18	25			Jumat	5	12	19	26			Sabtu	6	13	20	27			Minggu	7	14	21	28			Minggu	8	15	22	29			Oktober 2023							Senin	1	8	15	22	29		Selasa	2	9	16	23	30		Rabu	3	10	17	24	31		Kamis	4	11	18	25			Jumat	5	12	19	26			Sabtu	6	13	20	27			Minggu	7	14	21	28			Minggu	8	15	22	29			November 2023							Senin	1	8	15	22	29		Selasa	2	9	16	23	30		Rabu	3	10	17	24	31		Kamis	4	11	18	25			Jumat	5	12	19	26			Sabtu	6	13	20	27			Minggu	7	14	21	28			Minggu	8	15	22	29			Januari 2024							Senin	1	8	15	22	29		Selasa	2	9	16	23	30		Rabu	3	10	17	24	31		Kamis	4	11	18	25			Jumat	5	12	19	26			Sabtu	6	13	20	27			Minggu	7	14	21	28			Februari 2024							Senin	1	8	15	22	29		Selasa	2	9	16	23	30		Rabu	3	10	17	24	31		Kamis	4	11	18	25			Jumat	5	12	19	26			Sabtu	6	13	20	27			Minggu	7	14	21	28			Maret 2024							Senin	1	8	15	22	29		Selasa	2	9	16	23	30		Rabu	3	10	17	24	31		Kamis	4	11	18	25			Jumat	5	12	19	26			Sabtu	6	13	20	27			Minggu	7	14	21	28			April 2024							Senin	1	8	15	22	29		Selasa	2	9	16	23	30		Rabu	3	10	17	24	31		Kamis	4	11	18	25			Jumat	5	12	19	26			Sabtu	6	13	20	27			Minggu	7	14	21	28			Mei 2024							Senin	1	8	15	22	29		Selasa	2	9	16	23	30		Rabu	3	10	17	24	31		Kamis	4	11	18	25			Jumat	5	12	19	26			Sabtu	6	13	20	27			Minggu	7	14	21	28			Juni 2024							Senin	1	8	15	22	29		Selasa	2	9	16	23	30		Rabu	3	10	17	24	31		Kamis	4	11	18	25			Jumat	5	12	19	26			Sabtu	6	13	20	27			Minggu	7	14	21	28			Juli 2024							Senin	1	8	15	22	29		Selasa	2	9	16	23	30		Rabu	3	10	17	24	31		Kamis	4	11	18	25			Jumat	5	12	19	26			Sabtu	6	13	20	27			Minggu	7	14	21	28		
Juli 2023																																																																																																																																																																																																																																																																																																																																																																																																																																																																																																																																																																																																																																																																																																																																				
Senin	1	8	15	22	29																																																																																																																																																																																																																																																																																																																																																																																																																																																																																																																																																																																																																																																																																																																															
Selasa	2	9	16	23	30																																																																																																																																																																																																																																																																																																																																																																																																																																																																																																																																																																																																																																																																																																																															
Rabu	3	10	17	24	31																																																																																																																																																																																																																																																																																																																																																																																																																																																																																																																																																																																																																																																																																																																															
Kamis	4	11	18	25																																																																																																																																																																																																																																																																																																																																																																																																																																																																																																																																																																																																																																																																																																																																
Jumat	5	12	19	26																																																																																																																																																																																																																																																																																																																																																																																																																																																																																																																																																																																																																																																																																																																																
Sabtu	6	13	20	27																																																																																																																																																																																																																																																																																																																																																																																																																																																																																																																																																																																																																																																																																																																																
Minggu	7	14	21	28																																																																																																																																																																																																																																																																																																																																																																																																																																																																																																																																																																																																																																																																																																																																
Minggu	8	15	22	29																																																																																																																																																																																																																																																																																																																																																																																																																																																																																																																																																																																																																																																																																																																																
Agustus 2023																																																																																																																																																																																																																																																																																																																																																																																																																																																																																																																																																																																																																																																																																																																																				
Senin	1	8	15	22	29																																																																																																																																																																																																																																																																																																																																																																																																																																																																																																																																																																																																																																																																																																																															
Selasa	2	9	16	23	30																																																																																																																																																																																																																																																																																																																																																																																																																																																																																																																																																																																																																																																																																																																															
Rabu	3	10	17	24	31																																																																																																																																																																																																																																																																																																																																																																																																																																																																																																																																																																																																																																																																																																																															
Kamis	4	11	18	25																																																																																																																																																																																																																																																																																																																																																																																																																																																																																																																																																																																																																																																																																																																																
Jumat	5	12	19	26																																																																																																																																																																																																																																																																																																																																																																																																																																																																																																																																																																																																																																																																																																																																
Sabtu	6	13	20	27																																																																																																																																																																																																																																																																																																																																																																																																																																																																																																																																																																																																																																																																																																																																
Minggu	7	14	21	28																																																																																																																																																																																																																																																																																																																																																																																																																																																																																																																																																																																																																																																																																																																																
Minggu	8	15	22	29																																																																																																																																																																																																																																																																																																																																																																																																																																																																																																																																																																																																																																																																																																																																
September 2023																																																																																																																																																																																																																																																																																																																																																																																																																																																																																																																																																																																																																																																																																																																																				
Senin	1	8	15	22	29																																																																																																																																																																																																																																																																																																																																																																																																																																																																																																																																																																																																																																																																																																																															
Selasa	2	9	16	23	30																																																																																																																																																																																																																																																																																																																																																																																																																																																																																																																																																																																																																																																																																																																															
Rabu	3	10	17	24	31																																																																																																																																																																																																																																																																																																																																																																																																																																																																																																																																																																																																																																																																																																																															
Kamis	4	11	18	25																																																																																																																																																																																																																																																																																																																																																																																																																																																																																																																																																																																																																																																																																																																																
Jumat	5	12	19	26																																																																																																																																																																																																																																																																																																																																																																																																																																																																																																																																																																																																																																																																																																																																
Sabtu	6	13	20	27																																																																																																																																																																																																																																																																																																																																																																																																																																																																																																																																																																																																																																																																																																																																
Minggu	7	14	21	28																																																																																																																																																																																																																																																																																																																																																																																																																																																																																																																																																																																																																																																																																																																																
Minggu	8	15	22	29																																																																																																																																																																																																																																																																																																																																																																																																																																																																																																																																																																																																																																																																																																																																
Oktober 2023																																																																																																																																																																																																																																																																																																																																																																																																																																																																																																																																																																																																																																																																																																																																				
Senin	1	8	15	22	29																																																																																																																																																																																																																																																																																																																																																																																																																																																																																																																																																																																																																																																																																																																															
Selasa	2	9	16	23	30																																																																																																																																																																																																																																																																																																																																																																																																																																																																																																																																																																																																																																																																																																																															
Rabu	3	10	17	24	31																																																																																																																																																																																																																																																																																																																																																																																																																																																																																																																																																																																																																																																																																																																															
Kamis	4	11	18	25																																																																																																																																																																																																																																																																																																																																																																																																																																																																																																																																																																																																																																																																																																																																
Jumat	5	12	19	26																																																																																																																																																																																																																																																																																																																																																																																																																																																																																																																																																																																																																																																																																																																																
Sabtu	6	13	20	27																																																																																																																																																																																																																																																																																																																																																																																																																																																																																																																																																																																																																																																																																																																																
Minggu	7	14	21	28																																																																																																																																																																																																																																																																																																																																																																																																																																																																																																																																																																																																																																																																																																																																
Minggu	8	15	22	29																																																																																																																																																																																																																																																																																																																																																																																																																																																																																																																																																																																																																																																																																																																																
November 2023																																																																																																																																																																																																																																																																																																																																																																																																																																																																																																																																																																																																																																																																																																																																				
Senin	1	8	15	22	29																																																																																																																																																																																																																																																																																																																																																																																																																																																																																																																																																																																																																																																																																																																															
Selasa	2	9	16	23	30																																																																																																																																																																																																																																																																																																																																																																																																																																																																																																																																																																																																																																																																																																																															
Rabu	3	10	17	24	31																																																																																																																																																																																																																																																																																																																																																																																																																																																																																																																																																																																																																																																																																																																															
Kamis	4	11	18	25																																																																																																																																																																																																																																																																																																																																																																																																																																																																																																																																																																																																																																																																																																																																
Jumat	5	12	19	26																																																																																																																																																																																																																																																																																																																																																																																																																																																																																																																																																																																																																																																																																																																																
Sabtu	6	13	20	27																																																																																																																																																																																																																																																																																																																																																																																																																																																																																																																																																																																																																																																																																																																																
Minggu	7	14	21	28																																																																																																																																																																																																																																																																																																																																																																																																																																																																																																																																																																																																																																																																																																																																
Minggu	8	15	22	29																																																																																																																																																																																																																																																																																																																																																																																																																																																																																																																																																																																																																																																																																																																																
Januari 2024																																																																																																																																																																																																																																																																																																																																																																																																																																																																																																																																																																																																																																																																																																																																				
Senin	1	8	15	22	29																																																																																																																																																																																																																																																																																																																																																																																																																																																																																																																																																																																																																																																																																																																															
Selasa	2	9	16	23	30																																																																																																																																																																																																																																																																																																																																																																																																																																																																																																																																																																																																																																																																																																																															
Rabu	3	10	17	24	31																																																																																																																																																																																																																																																																																																																																																																																																																																																																																																																																																																																																																																																																																																																															
Kamis	4	11	18	25																																																																																																																																																																																																																																																																																																																																																																																																																																																																																																																																																																																																																																																																																																																																
Jumat	5	12	19	26																																																																																																																																																																																																																																																																																																																																																																																																																																																																																																																																																																																																																																																																																																																																
Sabtu	6	13	20	27																																																																																																																																																																																																																																																																																																																																																																																																																																																																																																																																																																																																																																																																																																																																
Minggu	7	14	21	28																																																																																																																																																																																																																																																																																																																																																																																																																																																																																																																																																																																																																																																																																																																																
Februari 2024																																																																																																																																																																																																																																																																																																																																																																																																																																																																																																																																																																																																																																																																																																																																				
Senin	1	8	15	22	29																																																																																																																																																																																																																																																																																																																																																																																																																																																																																																																																																																																																																																																																																																																															
Selasa	2	9	16	23	30																																																																																																																																																																																																																																																																																																																																																																																																																																																																																																																																																																																																																																																																																																																															
Rabu	3	10	17	24	31																																																																																																																																																																																																																																																																																																																																																																																																																																																																																																																																																																																																																																																																																																																															
Kamis	4	11	18	25																																																																																																																																																																																																																																																																																																																																																																																																																																																																																																																																																																																																																																																																																																																																
Jumat	5	12	19	26																																																																																																																																																																																																																																																																																																																																																																																																																																																																																																																																																																																																																																																																																																																																
Sabtu	6	13	20	27																																																																																																																																																																																																																																																																																																																																																																																																																																																																																																																																																																																																																																																																																																																																
Minggu	7	14	21	28																																																																																																																																																																																																																																																																																																																																																																																																																																																																																																																																																																																																																																																																																																																																
Maret 2024																																																																																																																																																																																																																																																																																																																																																																																																																																																																																																																																																																																																																																																																																																																																				
Senin	1	8	15	22	29																																																																																																																																																																																																																																																																																																																																																																																																																																																																																																																																																																																																																																																																																																																															
Selasa	2	9	16	23	30																																																																																																																																																																																																																																																																																																																																																																																																																																																																																																																																																																																																																																																																																																																															
Rabu	3	10	17	24	31																																																																																																																																																																																																																																																																																																																																																																																																																																																																																																																																																																																																																																																																																																																															
Kamis	4	11	18	25																																																																																																																																																																																																																																																																																																																																																																																																																																																																																																																																																																																																																																																																																																																																
Jumat	5	12	19	26																																																																																																																																																																																																																																																																																																																																																																																																																																																																																																																																																																																																																																																																																																																																
Sabtu	6	13	20	27																																																																																																																																																																																																																																																																																																																																																																																																																																																																																																																																																																																																																																																																																																																																
Minggu	7	14	21	28																																																																																																																																																																																																																																																																																																																																																																																																																																																																																																																																																																																																																																																																																																																																
April 2024																																																																																																																																																																																																																																																																																																																																																																																																																																																																																																																																																																																																																																																																																																																																				
Senin	1	8	15	22	29																																																																																																																																																																																																																																																																																																																																																																																																																																																																																																																																																																																																																																																																																																																															
Selasa	2	9	16	23	30																																																																																																																																																																																																																																																																																																																																																																																																																																																																																																																																																																																																																																																																																																																															
Rabu	3	10	17	24	31																																																																																																																																																																																																																																																																																																																																																																																																																																																																																																																																																																																																																																																																																																																															
Kamis	4	11	18	25																																																																																																																																																																																																																																																																																																																																																																																																																																																																																																																																																																																																																																																																																																																																
Jumat	5	12	19	26																																																																																																																																																																																																																																																																																																																																																																																																																																																																																																																																																																																																																																																																																																																																
Sabtu	6	13	20	27																																																																																																																																																																																																																																																																																																																																																																																																																																																																																																																																																																																																																																																																																																																																
Minggu	7	14	21	28																																																																																																																																																																																																																																																																																																																																																																																																																																																																																																																																																																																																																																																																																																																																
Mei 2024																																																																																																																																																																																																																																																																																																																																																																																																																																																																																																																																																																																																																																																																																																																																				
Senin	1	8	15	22	29																																																																																																																																																																																																																																																																																																																																																																																																																																																																																																																																																																																																																																																																																																																															
Selasa	2	9	16	23	30																																																																																																																																																																																																																																																																																																																																																																																																																																																																																																																																																																																																																																																																																																																															
Rabu	3	10	17	24	31																																																																																																																																																																																																																																																																																																																																																																																																																																																																																																																																																																																																																																																																																																																															
Kamis	4	11	18	25																																																																																																																																																																																																																																																																																																																																																																																																																																																																																																																																																																																																																																																																																																																																
Jumat	5	12	19	26																																																																																																																																																																																																																																																																																																																																																																																																																																																																																																																																																																																																																																																																																																																																
Sabtu	6	13	20	27																																																																																																																																																																																																																																																																																																																																																																																																																																																																																																																																																																																																																																																																																																																																
Minggu	7	14	21	28																																																																																																																																																																																																																																																																																																																																																																																																																																																																																																																																																																																																																																																																																																																																
Juni 2024																																																																																																																																																																																																																																																																																																																																																																																																																																																																																																																																																																																																																																																																																																																																				
Senin	1	8	15	22	29																																																																																																																																																																																																																																																																																																																																																																																																																																																																																																																																																																																																																																																																																																																															
Selasa	2	9	16	23	30																																																																																																																																																																																																																																																																																																																																																																																																																																																																																																																																																																																																																																																																																																																															
Rabu	3	10	17	24	31																																																																																																																																																																																																																																																																																																																																																																																																																																																																																																																																																																																																																																																																																																																															
Kamis	4	11	18	25																																																																																																																																																																																																																																																																																																																																																																																																																																																																																																																																																																																																																																																																																																																																
Jumat	5	12	19	26																																																																																																																																																																																																																																																																																																																																																																																																																																																																																																																																																																																																																																																																																																																																
Sabtu	6	13	20	27																																																																																																																																																																																																																																																																																																																																																																																																																																																																																																																																																																																																																																																																																																																																
Minggu	7	14	21	28																																																																																																																																																																																																																																																																																																																																																																																																																																																																																																																																																																																																																																																																																																																																
Juli 2024																																																																																																																																																																																																																																																																																																																																																																																																																																																																																																																																																																																																																																																																																																																																				
Senin	1	8	15	22	29																																																																																																																																																																																																																																																																																																																																																																																																																																																																																																																																																																																																																																																																																																																															
Selasa	2	9	16	23	30																																																																																																																																																																																																																																																																																																																																																																																																																																																																																																																																																																																																																																																																																																																															
Rabu	3	10	17	24	31																																																																																																																																																																																																																																																																																																																																																																																																																																																																																																																																																																																																																																																																																																																															
Kamis	4	11	18	25																																																																																																																																																																																																																																																																																																																																																																																																																																																																																																																																																																																																																																																																																																																																
Jumat	5	12	19	26																																																																																																																																																																																																																																																																																																																																																																																																																																																																																																																																																																																																																																																																																																																																
Sabtu	6	13	20	27																																																																																																																																																																																																																																																																																																																																																																																																																																																																																																																																																																																																																																																																																																																																
Minggu	7	14	21	28																																																																																																																																																																																																																																																																																																																																																																																																																																																																																																																																																																																																																																																																																																																																

SILABUS



MODEL SILABUS
SEKOLAH DASAR/MADRASAH IBTIDAIYAH
(SD/MI)

TEMATIK TERPADU

KEMENTERIAN PENDIDIKAN DAN KEBUDAYAAN
JAKARTA, 2017

II. KOMPETENSI DASAR, MATERI POKOK, DAN PEMBELAJARAN

E. Kelas V

Silabus ini adalah silabus untuk pembelajaran tematik terpadu. Setelah siswa mengikuti proses pembelajaran diharapkan siswa memiliki kompetensi sebagai berikut ini.

Pendidikan Pancasila dan Kewarganegaraan (PPKn)

Siswa mampu:

- 1.1 Bersyukur kepada Tuhan Yang Maha Esa atas nilai-nilai Pancasila dalam kehidupan sehari-hari;
- 2.1 Bersikap tanggung jawab, cinta tanah air, dan rela berkorban sesuai nilai-nilai sila Pancasila;
- 3.1 Mengidentifikasi nilai-nilai Pancasila dalam kehidupan sehari-hari;
- 4.1 Menyajikan hasil identifikasi nilai-nilai Pancasila dalam kehidupan sehari-hari;
- 1.2 Menghargai kewajiban, hak, dan tanggung jawab sebagai warga masyarakat dan umat beragama dalam kehidupan sehari-hari;
- 2.2 Menunjukkan sikap tanggung jawab dalam memenuhi kewajiban dan hak sebagai warga masyarakat dalam kehidupan sehari-hari;
- 3.2 Memahami hak, kewajiban dan tanggung jawab sebagai warga dalam kehidupan sehari-hari;
- 4.2 Menjelaskan hak, kewajiban, dan tanggung jawab sebagai warga masyarakat dalam kehidupan sehari-hari;
- 1.3 Menyukuri keberagaman sosial budaya masyarakat sebagai anugerah Tuhan Yang Maha Esa dalam konteks Bhineka Tunggal Ika;
- 2.3 Bersikap toleran dalam keberagaman sosial budaya masyarakat dalam konteks Bhineka Tunggal Ika;
- 3.3 Menelaah keberagaman sosial budaya masyarakat;
- 4.3 Menyelenggarakan kegiatan yang mendukung keberagaman sosial budaya masyarakat;
- 1.4 Menyukuri manfaat persatuan dan kesatuan sebagai anugerah Tuhan Yang Maha Esa;
- 2.4 Menampilkan sikap jujur pada penerapan nilai-nilai persatuan dan kesatuan untuk membangun kerukunan di bidang sosial budaya;
- 3.4 Menggali manfaat persatuan dan kesatuan untuk membangun kerukunan hidup; dan
- 4.4 Menyajikan hasil penggalan tentang manfaat persatuan dan kesatuan untuk membangun kerukunan.

Bahasa Indonesia (BI)

Kompetensi Sikap Spiritual dan Sikap Sosial, dicapai melalui pembelajaran tidak langsung (*indirect teaching*), yaitu keteladanan, pembiasaan, dan budaya sekolah, dengan memperhatikan karakteristik mata pelajaran serta kebutuhan dan kondisi siswa. Penumbuhan dan pengembangan kompetensi sikap dilakukan sepanjang proses pembelajaran berlangsung, dan dapat digunakan sebagai pertimbangan guru dalam mengembangkan karakter siswa lebih lanjut.

Untuk Kompetensi Inti 3 (Pengetahuan) dan Kompetensi inti 4 (Keterampilan) dicapai melalui Kompetensi Dasar Bahasa Indonesia berikut ini.

Siswa mampu:

- 3.1 menentukan pokok pikiran dalam teks lisan dan tulis;

16

Matematika (MAT)

Kompetensi Sikap Spiritual dan Sikap Sosial, dicapai melalui pembelajaran tidak langsung (*indirect teaching*), yaitu keteladanan, pembiasaan, dan budaya sekolah dengan memperhatikan karakteristik mata pelajaran serta kebutuhan dan kondisi siswa. Penumbuhan dan pengembangan kompetensi sikap dilakukan sepanjang proses pembelajaran berlangsung, dan dapat digunakan sebagai pertimbangan guru dalam mengembangkan karakter siswa lebih lanjut.

Untuk Kompetensi Inti 3 (Pengetahuan) dan Kompetensi inti 4 (Keterampilan) dicapai melalui Kompetensi Dasar Matematika berikut ini.

Siswa mampu:

- 3.1 menjelaskan dan melakukan pemangkatan (pangkat dua dan tiga) dan penarikan akar (akar pangkat dua dan tiga) bilangan cacah;
- 4.1 menyelesaikan masalah yang berkaitan dengan pemangkatan (pangkat dua dan tiga) dan penarikan akar (akar pangkat dua dan tiga) bilangan cacah;
- 3.2 menjelaskan dan melakukan penjumlahan dan pengurangan dua pecahan dengan penyebut berbeda;
- 4.2 menyelesaikan masalah yang berkaitan dengan penjumlahan dan pengurangan dua pecahan dengan penyebut berbeda;
- 3.3 menjelaskan dan melakukan perkalian dan pembagian pecahan;
- 4.3 menyelesaikan masalah yang berkaitan dengan perkalian dan pembagian pecahan;
- 3.4 menjelaskan kecepatan sebagai perbandingan jarak dengan waktu;

17

1. Tema 1 : Organ Gerak Hewan dan Manusia
Alokasi Waktu : 66 jam pelajaran

Pembelajaran	Kompetensi Dasar yang Akan Dicapai	Materi Pembelajaran
<p>Subtema 1: Di Kandang Kelinci (22 jam pelajaran)</p> <ul style="list-style-type: none"> Membaca bacaan tentang organ gerak hewan dan manusia Menentukan ide pokok setiap paragraf dalam bacaan Menulis dan mengembangkan ide pokok menjadi sebuah teks Berdiskusi menyebutkan pengertian, fungsi, dan cara menentukan ide pokok bacaan Mengamati dan menceritakan gambar cerita tentang kelinci Mengamati rangka organ gerak kelinci, burung, katak, ikan, dan kadal Membaca bacaan gerak hewan vertebrata Mengidentifikasi dan menganalisis sikap-sikap yang sesuai dengan nilai-nilai yang terkandung dalam sila Pancasila Mengidentifikasi potensi kekayaan alam bangsa Indonesia Menyebutkan keragaman flora dan fauna sesuai dengan kondisi geografis wilayah di Indonesia Mengidentifikasi dan menemukan contoh perilaku-perilaku yang sesuai dengan nilai-nilai luhur yang terkandung dalam sila-sila Pancasila Merangkai sebuah cerita berdasarkan gambar Membaca teks berkaitan dengan gerak hewan 		
	<p>BI KD 3.1 BI KD 4.1 IPA KD 3.1 IPA KD 4.1</p> <p>BI KD 3.1 BI KD 4.1</p> <p>IPA KD 3.1 IPA KD 4.1</p> <p>IPA KD 3.1 IPA KD 4.1</p> <p>PPKn KD 1.1 PPKn KD 2.1 PPKn KD 3.1 PPKn KD 4.1</p> <p>IPS KD 3.1 IPS KD 4.1</p> <p>PPKn KD 1.1 PPKn KD 2.1 PPKn KD 3.1 PPKn KD 4.1</p> <p>IPA KD 3.1 IPA KD 4.1</p>	<ul style="list-style-type: none"> Teks organ gerak manusia Pokok pikiran dalam teks Rangka organ gerak hewan (kelinci, burung, katak, ikan, kadal) Rangka organ gerak hewan vertebrata Nilai-nilai Pancasila dalam kehidupan sehari-hari Keragaman flora dan fauna wilayah di Indonesia Nilai-nilai Pancasila dalam kehidupan sehari-hari Organ gerak hewan avetebrata

Pembelajaran	Kompetensi Dasar yang Akan Dicapai	Materi Pembelajaran
<ul style="list-style-type: none"> Membaca dan menulis untuk menentukan ide pokok dari bacaan Mengamati gambar kenampakan alam dan buatan Menyebutkan kondisi geografis masing-masing pulau besar di Indonesia Memahami kondisi iklim di Indonesia Mengidentifikasi perilaku yang sesuai dan tidak sesuai dengan nilai-nilai Pancasila Mengidentifikasi manfaat organ gerak manusia Menentukan ide pokok dari masing-masing paragraf Menggambar bentuk dan letak otot-otot pada manusia Menyebutkan macam-macam gerak otot Menggambar organ gerak manusia 	<ul style="list-style-type: none"> BI KD 3.1 BI KD 4.1 SBdP KD 3.1 SBdP KD 4.1 IPS KD 3.1 IPS KD 4.1 PPKn KD 1.1 PPKn KD 2.1 PPKn KD 3.1 PPKn KD 4.1 IPA KD 3.1 IPA KD 4.1 BI KD 3.1 BI KD 4.1 SBdP KD 3.1 SBdP KD 4.1 IPA KD 3.1 IPA KD 4.1 IPA KD 3.1 IPA KD 4.1 SBdP KD 3.1 SBdP KD 4.1 	<ul style="list-style-type: none"> Ide pokok Gambar alam dan buatan Kondisi geografis Indonesia Nilai-nilai Pancasila dalam kehidupan sehari-hari Manfaat organ gerak manusia Ide pokok teks Menggambar bentuk Organ gerak manusia Organ gerak manusia Menggambar bentuk
<p>Subtema 3: Berkubang Tanah Mencari Nafkah (22 jam pelajaran)</p>		
<ul style="list-style-type: none"> Menentukan ide pokok setiap paragraf dalam bacaan Mengembangkan ide pokok menjadi sebuah teks Mengamati gambar tulang manusia Mengolah informasi dari bacaan dan menentukan ide pokok dari setiap paragraf Mendiskusikan bentuk dan letak otot manusia Diskusi mengenai macam-macam gerak otot Mengidentifikasi potensi kekayaan alam bangsa Indonesia Mengidentifikasi pengaruh kondisi 	<ul style="list-style-type: none"> BI KD 3.1 BI KD 4.1 IPA KD 3.1 IPA KD 4.1 IPA KD 3.1 IPA KD 4.1 IPA KD 3.1 IPA KD 4.1 IPS KD 3.1 IPS KD 4.1 	<ul style="list-style-type: none"> Ide pokok teks Penyusunan teks Tulang Otot Macam-macam gerak otot Potensi kekayaan alam Indonesia Pengaruh kondisi

	Pembelajaran	Kompetensi Dasar yang Akan Dicapai	Materi Pembelajaran
	<p>geografis bangsa Indonesia sebagai negara maritim dan kepulauan terhadap kondisi sosial dan ekonomi masyarakat</p> <ul style="list-style-type: none"> Membuat klipring pengaruh kondisi geografis bangsa Indonesia sebagai negara maritim dan kepulauan terhadap kondisi sosial dan ekonomi masyarakat Membuat laporan tentang perilaku yang sesuai dengan nilai-nilai Pancasila Menjelaskan fungsi bandara dan pelabuhan yang ada di daerahnya Mengidentifikasi pengaruh kondisi geografis Indonesia terhadap budaya masyarakat Mengidentifikasi perilaku yang sesuai dan tidak sesuai dengan nilai-nilai Pancasila Menyebutkan kelainan otot akibat kesalahan gerak Menggali informasi dari bacaan untuk dituangkan ke dalam bentuk gambar cerita Membuat komik atau cerita bergambar berdasarkan teks 	<p>PPKn KD 1.1 PPKn KD 2.1 PPKn KD 3.1 PPKn KD 4.1 IPS KD 3.1 IPS KD 4.1</p> <p>PPKn KD 1.1 PPKn KD 2.1 PPKn KD 3.1 PPKn KD 4.1 IPA KD 3.1 IPA KD 4.1</p> <p>SBdP KD 3.1 SBdP KD 4.1</p>	<p>geografis bangsa Indonesia</p> <ul style="list-style-type: none"> Nilai-nilai Pancasila dalam kehidupan sehari-hari Pengaruh kondisi geografis Nilai-nilai Pancasila dalam kehidupan sehari-hari Kelainan otot Gambar komik/bercerita

RENCANA PELAKSANAAN PEMBELAJARAN (RPP)

MATEMATIKA

Satuan Pendidikan : UPTD SD NEGERI PESANGGRAHAN 1
Kelas / Semester : 5 / 1
Pelajaran : Matematika
Sub Pelajaran : Pembagian Bilangan Asli dengan Pecahan Biasa dan Sebaliknya
Pertemuan : 3 x 45 menit
Alokasi waktu : 135 menit

A. KOMPETENSI INTI

1. Menerima, menjalankan, dan menghargai ajaran agama yang dianutnya.
2. Memiliki perilaku jujur, disiplin, tanggung jawab, santun, peduli, dan percaya diri dalam berinteraksi dengan keluarga, teman, guru, dan tetangganya.
3. Memahami pengetahuan faktual dengan cara mengamati [mendengar, melihat, membaca] dan menanya berdasarkan rasa ingin tahu tentang dirinya, makhluk ciptaan Tuhan dan kegiatannya, dan benda-benda yang dijumpainya di rumah, sekolah, dan tempat bermain.
4. Menyajikan pengetahuan faktual dalam bahasa yang jelas, sistematis, dan logis, dalam karya yang estetis, dalam gerakan yang mencerminkan anak sehat, dan dalam tindakan yang mencerminkan perilaku anak beriman dan berakhlak mulia.

B. KOMPETENSI DASAR DAN INDIKATOR

Kompetensi Dasar	Indikator
3.2. Menjelaskan dan melakukan pembagian pecahan	3.2.6 Melakukan pembagian pecahan

C. TUJUAN

1. Dengan mencermati gambar siswa dapat memahami teks bacaan dan menjelaskan isi teks untuk menggiring konsep pembagian pecahan
2. Dengan mengamati contoh dan penjelasan guru, siswa dapat melakukan perkalian dan pembagian pecahan secara mandiri.
3. Dengan latihan soal, siswa mampu menyelesaikan masalah yang berkaitan dengan pembagian pecahan dalam kehidupan sehari-hari.

D. MATERI PEMBELAJARAN

1. Pembagian Pecahan

E. PENDEKATAN, MODEL, DAN METODE PEMBELAJARAN

Model Pembelajaran : Kontekstual Learning
 Pendekatan : Saintifik
 Metode : Ceramah, tanya jawab, diskusi, dan penugasan

F. SUMBER BELAJAR

1. Buku guru senang belajar matematika kelas 5. Jakarta : Kementerian Pendidikan dan Kebudayaan.
2. Buku siswa senang belajar matematika kelas 5. Jakarta : Kementerian Pendidikan dan Kebudayaan.

G. MEDIA PEMBELAJARAN

1. Papan tulis, buku paket siswa senang belajar matematika kelas 5.

H. KEGIATAN PEMBELAJARAN

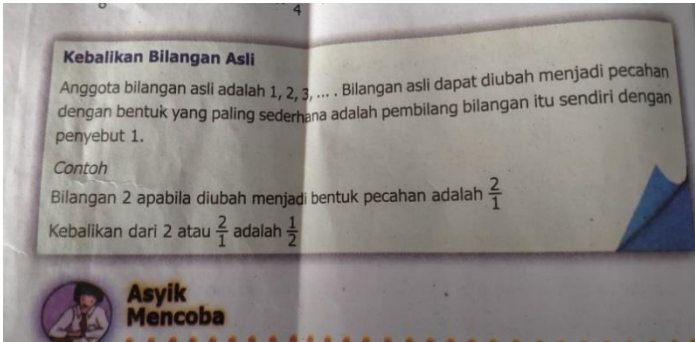
Kegiatan	Deskripsi Kegiatan	Alokasi Waktu
Kegiatan Pendahuluan	<ol style="list-style-type: none"> 1. Guru memberikan salam dan mengajak berdoa. 2. Melakukan komunikasi tentang kehadiran siswa. 3. Guru mengecek kembali materi yang disampaikan sebelumnya 4. Menyampaikan tujuan pembelajaran hari ini 5. Apersepsi 	15 menit
Kegiatan Inti	<p>A. Mengamati</p> <ol style="list-style-type: none"> 1. Guru bersama siswa membaca dan memahami cara penyelesaian pembagian 2. Guru meminta siswa untuk mengamati contoh penyelesaian pembagian pecahan \ melalui dua cara dan meminta siswa untuk mengerjakan latihan yang ada, secara bergantian kedepan kelas, sambil guru menjelaskan bila ada kekeliruan. 	100 menit

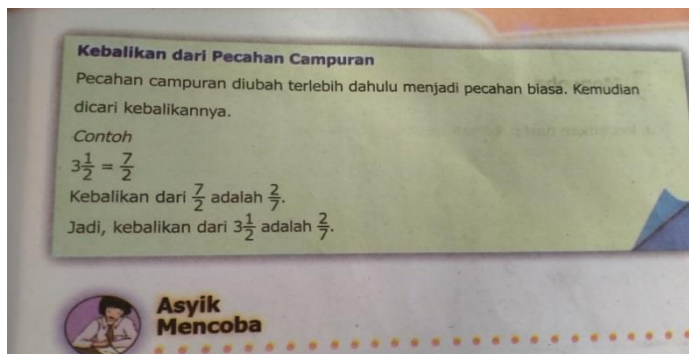

4. Siswa mengamati contoh dan diberi kesempatan untuk bertanya.
5. Guru menjelaskan pertanyaan siswa dan merespon sesuai tanggapan siswa.
6. Guru mengoreksi jawaban siswa untuk menentukan siswa yang tuntas dan tidak tuntas.
7. Siswa mengumpulkan informasi dan mencatatnya dibuku catatan matematika mengenai langkah penyelesaian pembagian pecahan desimal;
8. Siswa mengerjakan Asyik mencoba tentang pembagian dengan cara bersusun dan mengubah menjadi pecahan, kemudian membandingkannya
9. Guru mengamati aktivitas siswa selama mengerjakan kegiatannyaasyik mencoba.

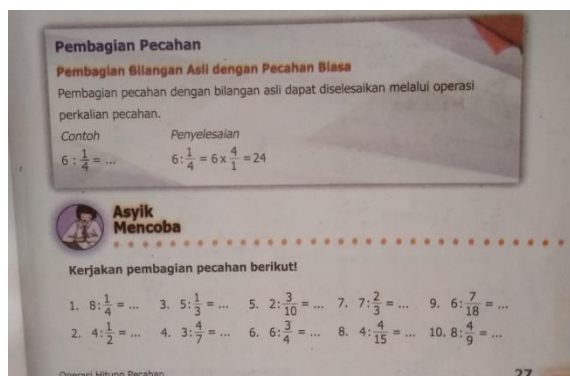

10. Guru meminta siswa secara individu mengerjakan kegiatanAsyik bereksplorasi dan melakukan pengecekan bersama.
11. Guru bersama siswa membahas kegiatan Asyik Mencoba
12. .Guru menunjuk beberapa siswa untuk menuliskan hasil pekerjaanya didepan kelas secara bergantian

KegiatanPenutup

20 Menit

1. Guru memberikan penguatan materi dan kesimpulan dari

	<p>pembagian pecahan desimal.</p> <ol style="list-style-type: none"> 2. Guru mengoreksi hasil pekerjaan siswa serta mengapresiasi hasil kerja siswa dan memberikan motivasi 3. Guru melakukan analisis hasil pekerjaan siswa untuk menentukan siswa yang remedial dan siswa yang sudah tuntas untuk diberi pengayaan. 4. Salam dan do'a penutup. 	
--	---	--

I. PENILAIAN PEMBELAJARAN

a. Penilaian Pengetahuan

Instrumen Penilaian : tes tertulis (Isian)

Pedoman penskoran

$$Skor = \frac{\text{Skor yang diperoleh}}{\text{Skor maksimal}} \times 100$$

Skor	Predikat	Klasifikasi
81-100	A	SB (Sangat Baik)
66-80	B	B (Baik)
51-65	C	C (Cukup)
0-50	D	D (Kurang)

b. Uji Kompetensi

Rekap Skor Siswa

No	Nama	Skor	Tuntas	Tidak Tuntas
1	Rafael	80	√	
2	Keisya	86	√	
3	Halwar	90	√	
4	Silna	75	√	

c. Penilaian Keterampilan

Menyelesaikan masalah sehari-hari berkaitan dengan pembagian pecahan

Kriteria	1	2	3	4
Pendekatan pemecahan masalah	Tidak terorganisir, tidak sistematis	Ada usaha untuk mengorganisir, tetapi tidak dilakukan dengan baik	Terorganisir, diikuti dengan penyelesaian yang benar	Sangat terorganisir dan sistematis dengan perencanaan yang baik
Ketepatan perhitungan	Banyak kesalahan perhitungan, dan tidak memperhatikan jumlah soal yang ditentukan	Beberapa perhitungannya masih salah, sehingga jumlah total tidak tepat	Hanya sedikit kesalahan dalam perhitung	Tidak ada kesalahan perhitung
Penjelasan prosedur	Tidak jelas, sukar diikuti dan tidak memahami masalah	Agak jelas, tetapi kurang menunjukkan memahami masalah	Jelas dan menunjukkan memahami masalah	Jelas dan menunjukkan memahami masalah serta disajikan dengan baik

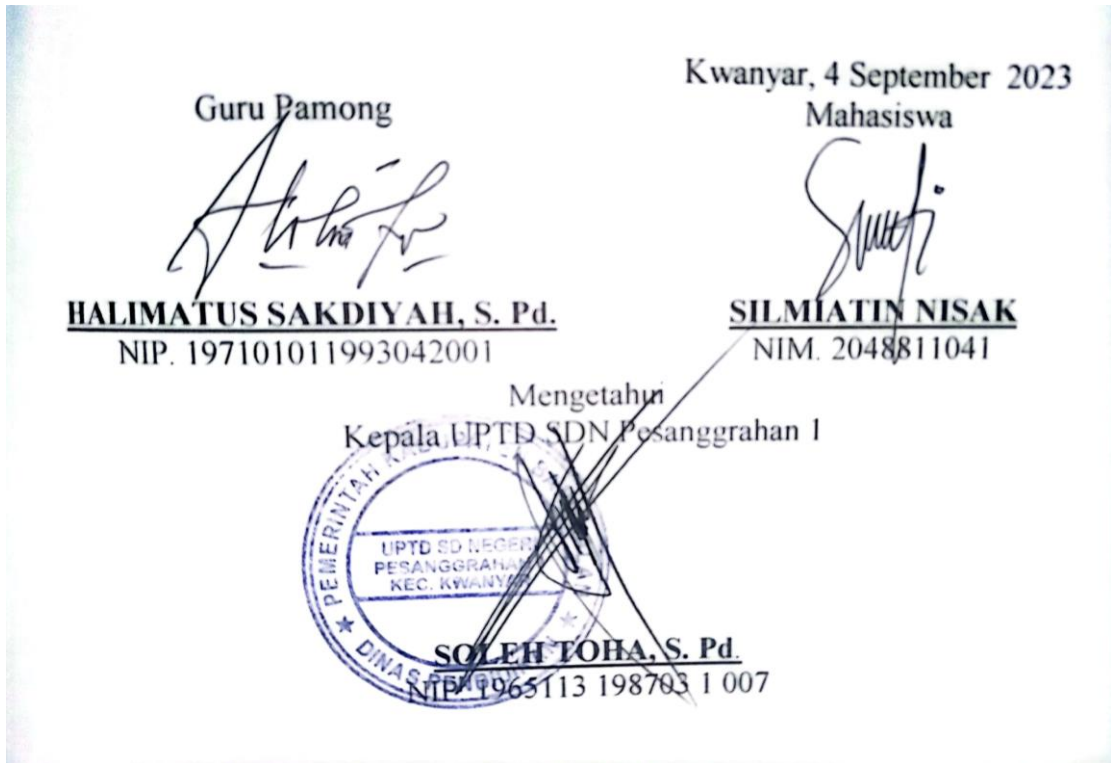

J. PENGAYAAN DAN REMIDIAL

LAMPIRAN 1

Kerjakan pembagian pecahan berikut !

a. Carilah kebalikan dari bilangan-bilangan berikut !

1. 6
2. 5
3. 8
4. 10
5. 12
6. 15
7. 18
8. 36
9. 42
10. 60

Tantangan

Carilah nilai n pada persamaan matematika berikut ini!

$$\frac{1}{4}x\frac{1}{2}:5 = \frac{1}{(n-10)}$$

b. Carilah kebalikan dari pecahan-pecahan berikut!

1. $1\frac{1}{6}$
2. $2\frac{3}{4}$
3. $2\frac{1}{4}$
4. $3\frac{2}{7}$
5. $3\frac{3}{8}$
6. $2\frac{5}{9}$
7. $3\frac{3}{7}$
8. $2\frac{7}{10}$
9. $3\frac{4}{5}$
10. $4\frac{3}{4}$

Contoh

$$3\frac{1}{2} = \frac{7}{2}$$

Kebalikan dari $\frac{7}{2}$ adalah $\frac{2}{7}$

c. Kerjakan pembagian pecahan berikut !

1. $8 : \frac{1}{4}$

2. $4 : \frac{1}{2}$

3. $5 : \frac{1}{3}$

4. $3 : \frac{4}{7}$

5. $2 : \frac{3}{10}$

6. $6 : \frac{3}{4}$

7. $7 : \frac{2}{3}$

8. $4 : \frac{4}{15}$

9. $6 : \frac{7}{18}$

10. $8 : \frac{4}{9}$

Contoh $6 : \frac{1}{4}$

Penyelesaian $6 : \frac{1}{4} = 6 \times \frac{4}{1} = 24$

MODUL AJAR MATEMATIKA SD

INFORMASI UMUM

A. IDENTITAS MODUL

Penyusun	:	SILMIATIN NISAK
Instansi	:	UPTD SDN Pesanggrahan 01 Kwanyar
Tahun Penyusunan	:	Tahun 2023
Jenjang Sekolah	:	SD
Mata Pelajaran	:	Matematika
Fase / Kelas	:	A / 1
Materi	:	Menguraikan dan Menyusun Bilangan
Alokasi Waktu	:	Jam ke-4

B. KOMPETENSI AWAL

- Memperluas pengertian tentang penguraian angka 1-10

C. PROFIL PELAJAR PANCASILA

- Mandiri
- Bernalar Kritis
- Bergotong royong

D. SARANA DAN PRASARANA

- Kementerian Pendidikan, Kebudayaan, Riset, Dan Teknologi Republik Indonesia, 2021 Belajar Bersama Temanmu Matematika untuk Sekolah Dasar Kelas I, Penulis: Tim Gakko Tosho Penyadur: Wahid Yuniarto. dan laptop, LCD projector dan Internet.
- Kelereng, bola magnet, kartu angka, kartu

E. TARGET PESERTA DIDIK

- Peserta didik reguler/tipikal

F. MODEL PEMBELAJARAN

- Tatap Muka (TM)

KOMPONEN INTI

A. TUJUAN KEGIATAN PEMBELAJARAN

Tujuan Pembelajaran :

- Memahami makna angka untuk menghitung dalam kehidupan sehari-hari, serta dapat menggunakannya.
- Mencoba mencari jumlah atau selisih dari satu angka dengan angka lain dan mengetahui hubungannya.

B. PEMAHAMAN BERMAKNA

- Meningkatkan kemampuan siswa tentang memperluas pengertian tentang penguraian angka 1-10

C. PERTANYAAN PEMANTIK

- Membuat kartu angka sendiri ?

D. KEGIATAN PEMBELAJARAN

❖ Kegiatan Pendahuluan

1. Guru membuka kegiatan dengan aktifitas rutin kelas, sesuai kesepakatan kelas (menyapa, berdoa, dan mengecek kehadiran).
2. Kelas dilanjutkan dengan do'a dipimpin oleh salah seorang siswa.
3. Siswa diingatkan untuk selalu mengutamakan sikap disiplin setiap saat dan manfaatnya bagi tercapai cita-cita
4. Menyanyikan lagu Garuda Pancasila atau lagunasional lainnya. Guru memberikan penguatan tentang pentingnya menanamkan semangat Nasionalisme.
5. Pembiasaan membaca/ menulis/ mendengarkan/ berbicara selama 15-20 menit materi non pelajaran seperti tokoh dunia, kesehatan, kebersihan, makanan/minuman sehat ,cerita inspirasi dan motivasi.
6. Guru menyampaikan tujuan pembelajaran.

❖ Kegiatan Inti

1. Menyusun kelereng dan membuat beragam formasi pembentuk angka
 - Seperti apa saja cara menyusunnya?
 - Secara berkelompok atau berbaris , tentukan 6-10 angka dan biarkan siswa mengaturnya
 - Ayo laporkan cara menyusunnya!
 - Kita bisa meminta siswa melaporkan dengan menyusun menggunakan bola magnet di papan tulis, atau meminta siswa hanya melaporkan dengan angka atau kata-kata. Kemudian, jika masih ada waktu, akan menarik juga untuk meminta siswa mendengar laporan temannya dan mencoba menebak cara menyusun yang dimaksud.
2. Membuat kartu angka sendiri
 - Siswa membuat kartu angka dengan mempertimbangkan merancang cara menyusun sambil mempertimbangkan kemudahan berhitung serta aturannya
 - Pada praktek nyatanya, minta siswa untuk memikirkan cara menyusunnya menggunakan kelereng kemudahan berhitung serta aturannya
3. Melakukan permainan membuat kartu angka 10
 - Siswa mengamati kartu milik temannya yang dirasa mudah dipahami, kemudian melaporkan apa hal yang diketahui dari pengamatan tersebut

Contoh penulisan di papan tulis (jam ke-4)

angka 6 □□□□□ □	angka 7 □□□□□ □□	angka 8 □□□□□ □□□	<p>permainan kartu</p> <ol style="list-style-type: none"> 1. Bagikan dengan jumlah yang sama 2. Jika sudah bisa menyelesaikan angka 10, maka kartu ditumpuk satu set 3. Menerima kartu dari teman sebelah 4. Jika sudah sampai angka 10, maka kartu ditumpuk 1 set 5. Yang kartunya habis, dialah pemenangnya
□□□ □□□	□□□□ □□□	□□□□ □□□□	
□□ □□ □□	□ □ □□□ □ □	□□□ □ □ □□□	
angka 9 □□□□□ □□□□	angka 10 □□□□□ □□□□□	□ □□ □□□ □□□□	
□□□ □□□ □□□	□□□ □□□□ □□□		
□ □□ □□□ □□ □			

❖ **Kegiatan Penutup**

1. Menyimpulkan pembelajaran bahwa Dengan meminta siswa untuk mengungkapkan pendapatnya terkait dengan materi pembelajaran yang telah dilaksanakan.
2. Guru Bersama siswa menutup kegiatan dengan doa dan salam

E. ASESMEN / PENILAIAN

- Performa (presentasi)
- Tertulis

F. KEGIATAN PENGAYAAN DAN REMEDIAL

Pengayaan

- Peserta didik dengan nilai rata-rata dan nilai diatas rata-rata mengikuti pembelajaran dengan pengayaan.

Remedial

- Diberikan kepada peserta didik yang membutuhkan bimbingan untuk memahami materi atau pembelajaran mengulang kepada siswa yang belum mencapai CP.

G. REFLEKSI PESERTA DIDIK DAN GURU

TABEL REFLEKSI UNTUK PESERTA DIDIK

NO	PERTANYAAN	JAWABAN
1	Bagian mana dari materi yang kalian rasa paling sulit?	
2	Apa yang kalian lakukan untuk dapat lebih memahami materi ini?	
3	Apakah kalian memiliki cara sendiri untuk memahami materi ini?	
4	Kepada siapa kalian akan meminta bantuan untuk memahami materi ini?	
5	Jika kalian diminta memberikan bintang dari 1 sampai 5, berapa bintang yang akan kalian berikan pada usaha yang kalian lakukan untuk memahami materi ini?	

TABEL REFLEKSI UNTUK GURU

NO	PERTANYAAN	JAWABAN
1	Apakah 100 % peserta didik mencapai tujuan pembelajaran? Jika tidak, berapa persen kira-kira peserta didik yang mencapai pembelajaran?	
2	Apa kesulitan yang dialami peserta didik sehingga tidak mencapai tujuan pembelajaran? Apa yang akan anda lakukan untuk membantu peserta didik?	
3	Apakah terdapat peserta didik yang tidak fokus? Bagaimana cara guru agar mereka bisa fokus pada kegiatan berikutnya?	

Guru Pamong



SUHARLINA, S.Pd
NIP. 19680315 199007 2 001

Kwanyar, 23 Agustus 2023
Mahasiswa



SILMIATIN NISAK
NIM. 2048811041

Mengetahui

Kepala UPTD SDN Pesanggrahan 1



SOLEH TOHA, S. Pd.
NIP. 1965113 198703 1 007

LAMPIRAN

A. LEMBAR KERJA PESERTA DIDIK (LKPD)

LEMBAR KERJA PESERTA DIDIK (LKPD)

Nama :

Kelas :

Petunjuk!

Ayo Membuat Kartu Bilangan dari 1 sampai 10

1 Ayo buatlah kartu bilanganmu sendiri dari 1 sampai 10.

Kartu Bilangan milik Chia.



10 adalah 4, 2, dan 4.

Kartu bilangan milik Dadang.



Ayo membuat 10 dengan kartu

2 Jika kamu membentuk bilangan 10, letakkan kartu-kartumu di meja.

Kartu siapa yang lebih mudah dihitung?

Tunjukkan kartumu kepada temanmu!

5 dan 5 menjadi 10.



Nilai

Paraf Orang Tua

B. BAHAN BACAAN GURU & PESERTA DIDIK

- Kementerian Pendidikan, Kebudayaan, Riset, Dan Teknologi Republik Indonesia, 2021 Buku Panduan Guru Matematika untuk Sekolah Dasar Kelas I, Penulis: Tim Gakko Tosho, Penyadur: Wahid Yuniarto, ISBN 978-602-244-534-0 (jil.1)
- Kementerian Pendidikan, Kebudayaan, Riset, Dan Teknologi Republik Indonesia, 2021 Belajar Bersama Temanmu Matematika untuk Sekolah Dasar Kelas I, Penulis: Tim Gakko Tosho Penyadur: Wahid Yuniarto ISBN 978-602-244-534-0 (jil.1)

C. GLOSARIUM

Memperluas pengertian tentang penguraian angka 10

D. DAFTAR PUSTAKA

Tim Gakko Tosho, Penyadur: Wahid Yuniarto, Buku Panduan Guru Matematika untuk Sekolah Dasar Kelas I. Kementerian Pendidikan, Kebudayaan, Riset, Dan Teknologi Republik Indonesia, 2021.

Tim Gakko Tosho Penyadur: Wahid Yuniarto, Belajar Bersama Temanmu Matematika untuk Sekolah Dasar Kelas I, Kementerian Pendidikan, Kebudayaan, Riset, Dan Teknologi Republik Indonesia, 2021.

DOKUMENTASI

